

2024 외국인환자가 많이 찾는 한국의 의료기관

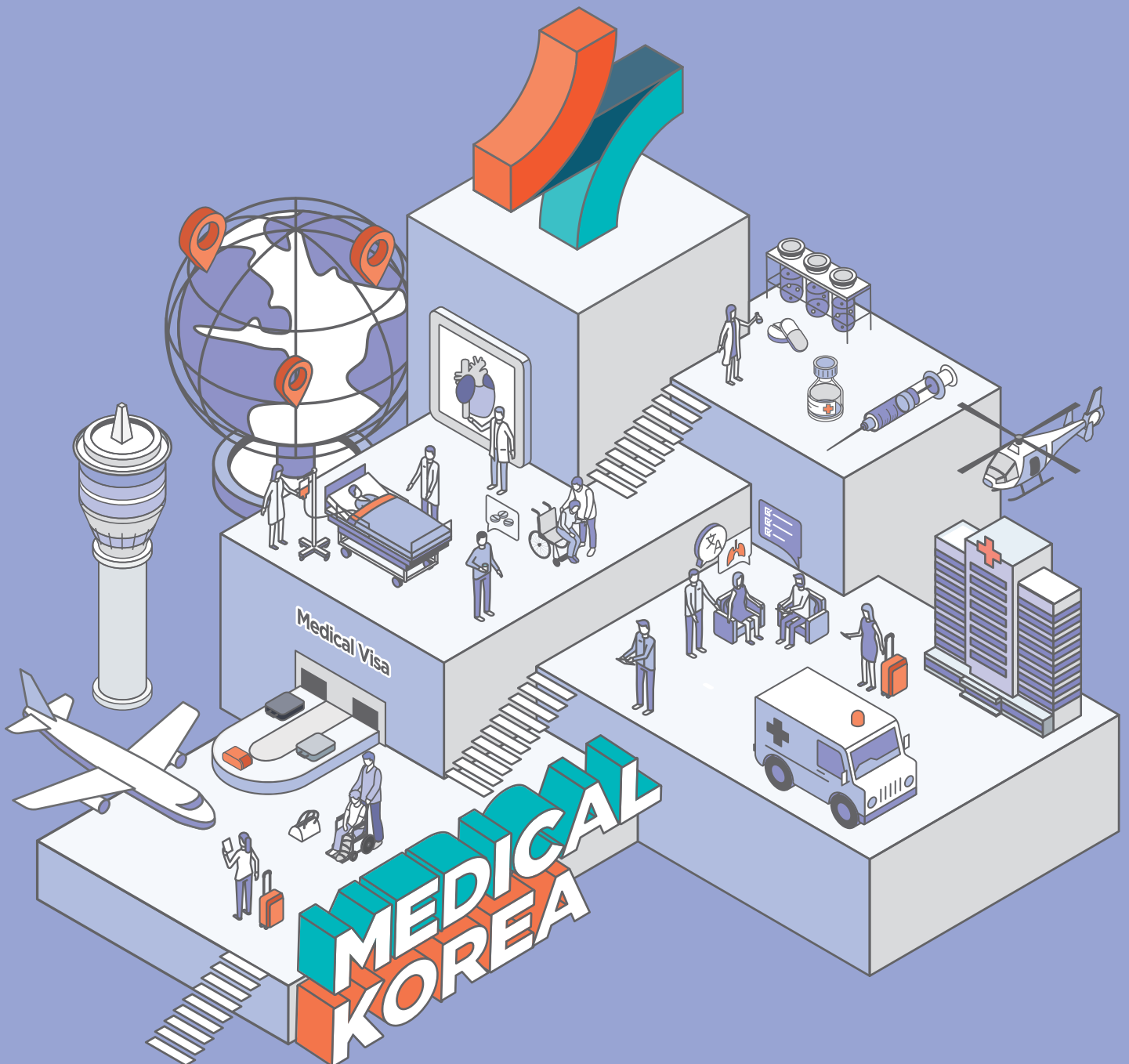

2024 외국인환자가 많이 찾는
한국의 의료기관

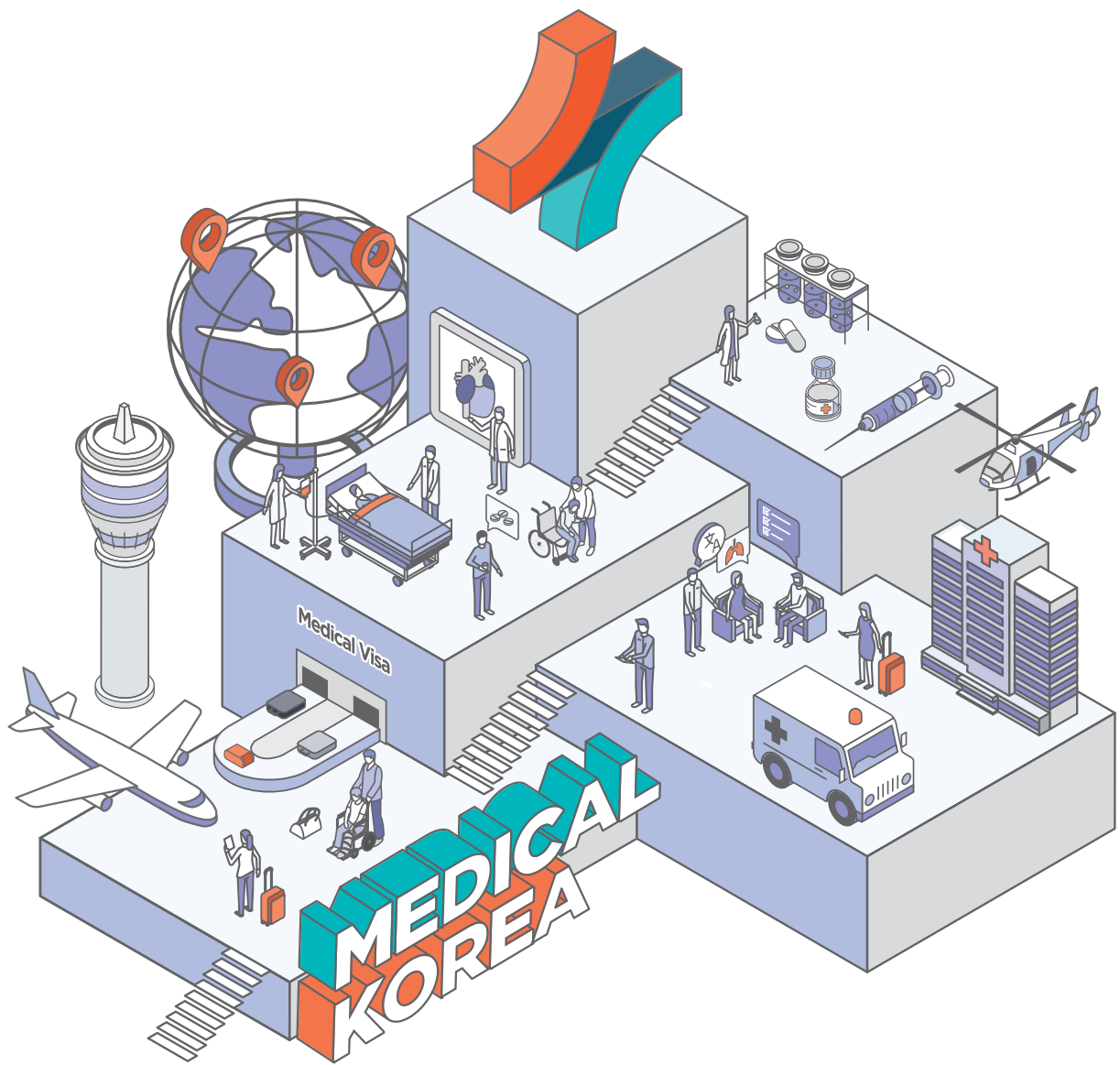

목차

PART 1	외국인환자가 많이 찾는 한국의 의료기관	005
01	병원 유형별 많이 찾는 의료기관	006
02	지역별 많이 찾는 의료기관	010
03	국가별 많이 찾는 의료기관	014
04	진료과별 많이 찾는 의료기관	017
05	주요 10대 암 진료과별 많이 찾는 의료기관	020
06	KAHF 인증 의료기관	025
PART 2	KAHF 제도 소개	027
PART 3	많이 찾는 의료기관 상세정보	031
PART 4	Why Medical Korea?	197
01	세계로 나아가는 한국의료	198
02	한국 의료기술의 우수성	201
03	한국의료 이용 편의성	202
04	외국인환자 유치등록제도	204
05	메디컬코리아 브랜드 소개	205
06	한국보건산업진흥원 소개	206

독자 가이드

한국의료 이용을 희망하는 외국인이 국내 우수 의료기관을 편리하게 찾고, 외국인환자 유치 의료기관의 유치사업 활성화에 도움을 주고자 이 콘텐츠를 제작하였습니다.

PART 1

이 장은 2023년 외국인환자 유치실적 통계를 기반으로 의료기관 유형별, 지역별, 국가별, 진료과별, 주요 10대 암 진료과별 환자 수 상위 의료기관 및 KAHF 등록기관 목록을 제공합니다. 각 항목 내에서 의료 기관은 가나다 순서로 배열되어 있으며, 의료 기관 상세정보는 3장에서 확인할 수 있습니다.

PART 2

KAHF(Korean Accreditation Program for Hospitals Serving Foreign Patients, 외국인환자 유치의료기관 평가인증제도)의 인증 시스템 및 인증 의료기관 목록에 대한 정보를 제공합니다.

PART 3

‘많이 찾는 의료기관 상세정보’는 1장에서 소개된 의료 기관의 상세정보*를 제공하고 있습니다. 병원 소개, 주소 및 전화번호 등의 일반 정보, 의료진 수**, 병상 수, 주요 진료과 및 시술, 통역·식사와 같은 제공 서비스 정보를 수록하였습니다. 각 표지 하단의 QR코드를 통하여 해당 의료기관 홈페이지를 방문할 수 있습니다.

* 개별 의료기관이 제출한 정보를 바탕으로 수록되었으며, 수록을 원치 않는 의료기관은 제외

** 각 의료기관별 의료진(의사) 수는 건강보험심사평가원에 등록된 정보를 기준으로 정리

PART 4

Why Medical Korea이 장에서는 외국인환자의 안전하고 편리한 한국의료 이용에 도움이 될 수 있는 정보와 제도를 소개하고 있습니다. 2023년 외국인환자 유치실적 및 의료 해외진출 실적, 한국 우수 의료기술, 외국인환자 유치등록제도, 미용성형 부가세 환급제도, 메디컬코리아 지원센터 등의 내용을 수록하였습니다.

2024 외국인환자가 많이 찾는

한국의 의료기관

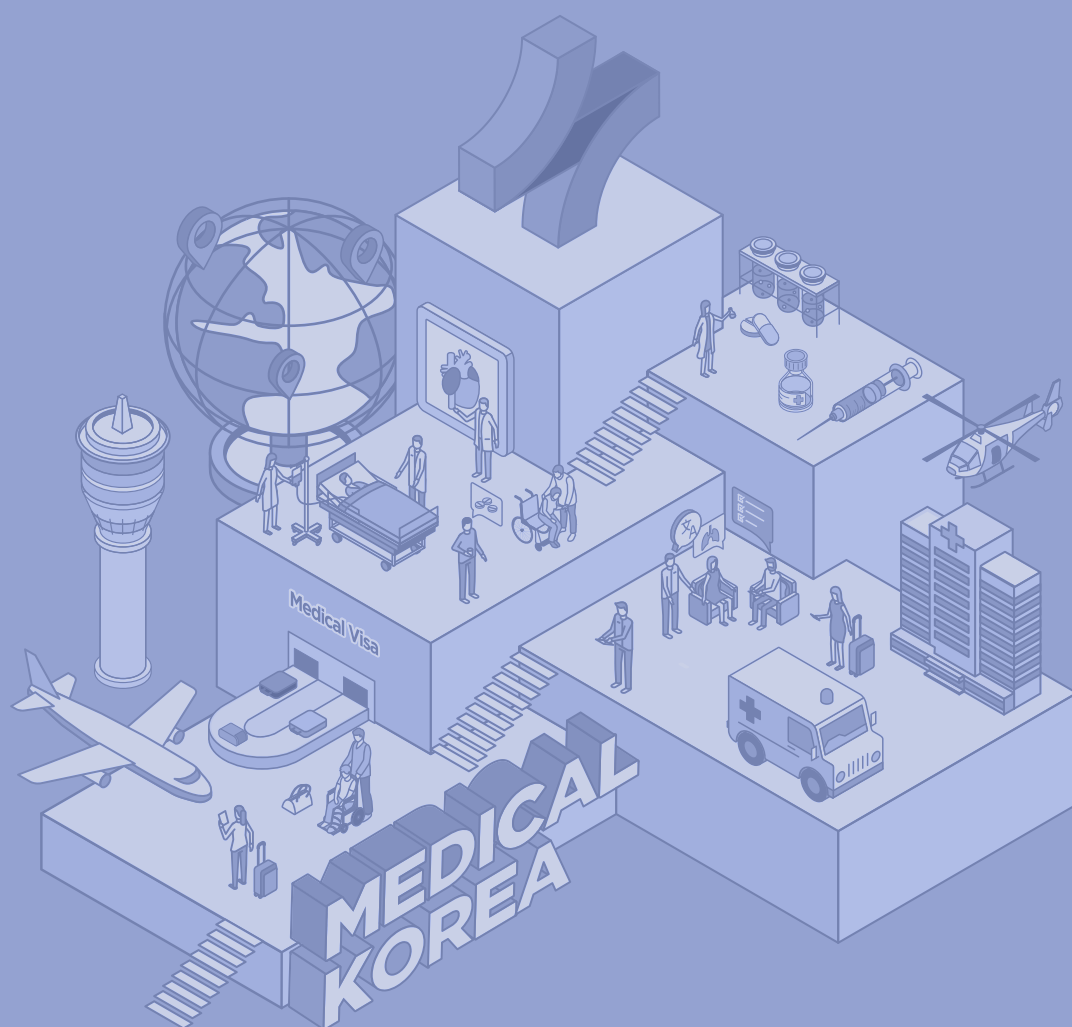

PART 1. 외국인환자가 많이 찾는 한국의 의료기관

01

병원 유형별 많이 찾는 의료기관

상급종합병원



가천대길병원	033
가톨릭대학교 서울성모병원	036
건국대학교병원	044
경희대학교병원	046
계명대학교 동산병원	048
고려대학교 안암병원	050
분당서울대학교병원	088
삼성서울병원	097
서울대학교병원	099
서울아산병원	103
순천향대학교 부속 부천병원	110
아주대학교병원	121
연세대학교 의과대학 강남세브란스병원	128
연세대학교 의과대학 세브란스병원	129
인하대학교 의과대학 부속병원	159
중앙대학교병원	171
한양대학교병원	186

종합병원



가톨릭관동대학교 국제성모병원	034
강동경희대학교병원	042
광명성애병원	052
구미강동병원	053
국립중앙의료원	055
대구파티마병원	061
대자인(DESIGN)병원	062
대전선병원	063
명지병원	076
순천향대학교 부속 서울병원	112
안동병원	122
유성선병원	143
의료법인 남촌의료재단 시화병원	146
의료법인 서울효천의료재단 에이치플러스 양지병원	149
의료법인 해인의료재단 한국병원	151
의료법인 성애의료재단 성애병원	153
인제대학교 해운대백병원	158
제주한라병원	169
한림대학교 동탄성심병원	185

병원



서울제일병원	105
서전의료재단 한사랑병원	106
아이디병원	119
한강수병원	183

의원



강남유앤아이의원	040
나인피부과	059
더글림 산부인과의원	064
드림성형외과의원	068
디에이성형외과	069
리엔장성형외과의원	073
리엔장의원 명동점	074
리엔장의원 홍대점	075
문클리닉 피부과	079
미클리닉서울	080
미케이의원	082
바노바기 성형외과의원	083
밝은눈안과의원	085
뷰성형외과의원	091
비엘성형외과의원	094
봄글로벌의원	095
서울리거피부과의원	100
세브란스헬스체크업	108
아름다운미담의원	117
아름다운나라피부과	118
에이비성형외과	126
오션의원	134
우아성형외과의원	138
우태하 한승경 피부과	139
원진성형외과의원	142
유앤아이의원 신촌점	144
제이케이성형외과의원	165
제이필의원	167

의원



차움의원	173
청담여신성형외과	176
청담오라클피부과의원	177
하나로리더스의의원	181
하나로의료재단	182
헤이데이의원	187
KMI한국의학연구소 수원센터	191
KMI한국의학연구소 서울센터(광화문, 강남, 여의도)	193

치과병의원



서울수치과	102
연세대학교 치과대학병원	131
연세유라인치과 강남점	132

한방병원



경희대학교 한방병원	047
리봄한방병원	072
연산당당한방병원	127
자생한방병원	160

한의원



온유재한의원	135
이문원한의원	156
최혁 한의원	178

지역별 많이 찾는 의료기관

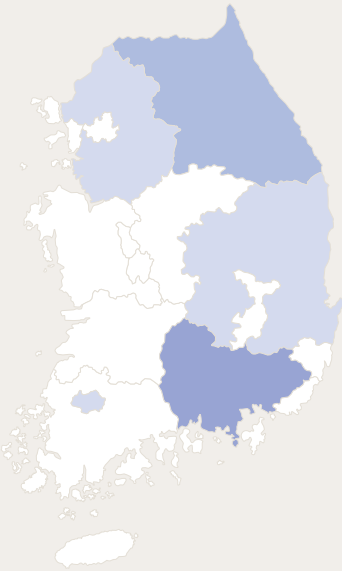

강원특별자치도

강릉고려병원 043

경기도

명지병원 076

분당서울대학교병원 088

서전의료재단 한사랑병원 106

순천향대학교 부속 부천병원 110

아주대학교병원 121

의료법인 남촌의료재단 시화병원 146

한림대학교 동탄성심병원 185

경상남도

동의보감 한의원 067

성균관대학교 삼성창원병원 107

양산부산대학교병원 124

창원경상국립대학교병원 175

경상북도

구미강동병원 053

안동병원 122

의료법인 서명의료재단 세명병원 148

광주광역시

시엘병원 115

신세계안과의원 116

전남대학교병원 161

조선대학교병원 170

KMI한국의학연구소 광주센터 189

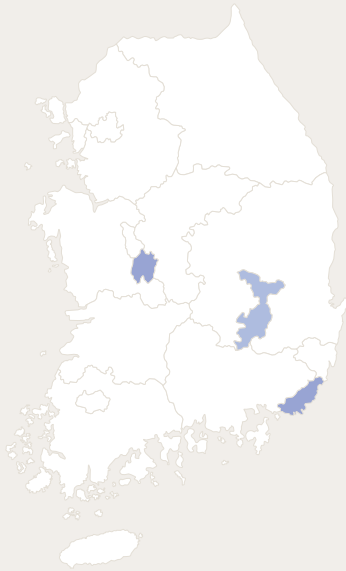

대구광역시

경동의료재단 효성병원	045
계명대학교 동산병원	048
대구파티마병원	061
비엘성형외과의원	094
영남대학교의료원	133

대전광역시

대전선병원	063
바른생각병원	084
유성선병원	143
충남대학교병원	179

부산광역시

동아대학교병원	066
부산대학교병원	086
부산성모병원	087
삼육부산병원	098
취즈성형외과	113
은성의료재단 좋은강안병원	145
인제대학교 해운대백병원	158
KMI한국의학연구소 부산센터	190

02 지역별 많이 찾는 의료기관

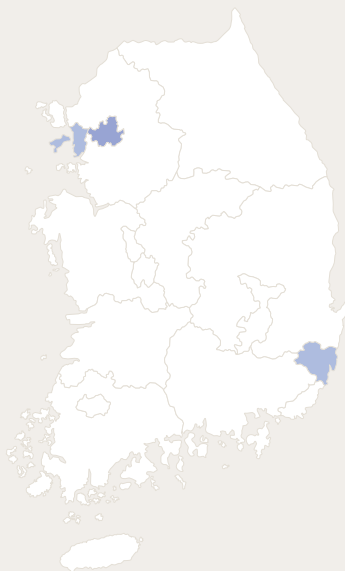

서울특별시

강남유엔아이의원	040
고려대학교 안암병원	050
국립중앙의료원	055
리엔장성형외과의원	073
리엔장의원 명동점	074
리엔장의원 홍대점	075
뽕글로벌의원	095
삼성서울병원	097
서울대학교병원	099
서울아산병원	103
연세대학교 의과대학 세브란스병원	129
오션의원	134
청담오라클피부과의원	177

울산광역시

울산대학교병원	140
제니스병원	164

인천광역시

가천대길병원	033
가톨릭관동대학교 국제성모병원	034
가톨릭대학교 인천성모병원	038
의료법인 아인의료재단 아인병원	120
의료법인 루가의료재단 나은병원	152
인하대학교 의과대학 부속병원	159

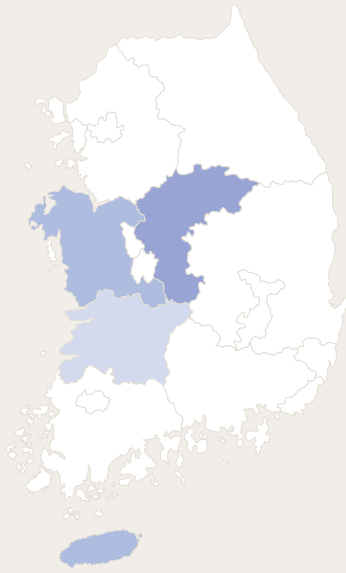

전북특별자치도

대자인(D·E·S·I·G·N)병원	062
동군산종합병원	065
모던치과의원	078
원광대학교병원	141
전북특별자치도 군산의료원	162
전북대학교병원	163

제주특별자치도

브이아이피(VIP)성형외과의원	092
와인피부과의원	136
의료법인 중앙의료재단 중앙병원	150
의료법인 해인의료재단 한국병원	151
제주대학교병원	168
제주한라병원	169
KMI한국의학연구소 제주센터	192

충청남도

단국대학교의과대학부속병원	060
---------------	-----

충청북도

가인치과의원	032
의료법인 한마음의료재단 하나병원	154
충청북도 청주의료원	180

03

국가별 많이 찾는 의료기관

일본



강남유앤아이의원	040
리엔장성형외과의원	073

중국



국립중앙의료원	055
봄글로벌의원	095
오션의원	134
우아성형외과의원	138
의료법인 남촌의료재단 시화병원	146

미국



리엔장성형외과의원	073
리엔장의원 명동점	074
리엔장의원 홍대점	075
삼성서울병원	097
서울아산병원	103
아주대학교병원	121
연세대학교 의과대학 세브란스병원	129
한림대학교 동탄성심병원	185

태국



나인피부과	059
리엔장성형외과의원	073
리엔장의원 명동점	074
리엔장의원 홍대점	075
봄글로벌의원	095
청담여신성형외과	176

몽골



고려대학교 안암병원	050
명지병원	076
서울대학교병원	099
서울아산병원	103
순천향대학교 부속 서울병원	112
에스앤유안과의원	125
의료법인 서울효천의료재단 에이치플러스 양지병원	149
의료법인 성애의료재단 성애병원	153
한양대학교병원	186

베트남



구미강동병원	053
대자인(DESIGN)병원	062
스케치성형외과	114
안동병원	122
의료법인 서명의료재단 세명병원	148

러시아



가톨릭대학교 서울성모병원	036
강동경희대학교병원	042
동아대학교병원	066
삼성서울병원	097
순천향대학교 부속 부천병원	110
연세대학교 의과대학 강남세브란스병원	128
연세대학교 의과대학 세브란스병원	129
은성의료재단 좋은강안병원	145
인제대학교 해운대백병원	158

03 국가별
많이 찾는 의료기관

중동



가톨릭대학교 서울성모병원	036
고려대학교 안암병원	050
리엔장성형외과의원	073
분당서울대학교병원	088
삼성서울병원	097
서울대학교병원	099
서울아산병원	103
연세대학교 의과대학 세브란스병원	129
이문원한의원	156
제이케이성형외과의원	165

동남아시아



리엔장성형외과의원	073
리엔장의원 명동점	074
리엔장의원 홍대점	075
별글로벌의원	095
안동병원	122

중앙아시아



건국대학교병원	044
분당서울대학교병원	088
삼성서울병원	097
세브란스헬스체크업	108
순천향대학교 부속 부천병원	110
순천향대학교 부속 서울병원	112
연세대학교 의과대학 강남세브란스병원	128
연세대학교 의과대학 세브란스병원	129
차움의원	173
한양대학교병원	186

04

진료과별 많이 찾는 의료기관

검진센터



가톨릭관동대학교 국제성모병원	034
삼성서울병원	097
세브란스헬스체크업	108
하나로리더스의원	181
하나로의료재단	182
한강수병원	183
KMI한국의학연구소 광주센터	189
KMI한국의학연구소 수원센터	191
KMI한국의학연구소 서울센터(광화문, 강남, 여의도)	193

내과통합



강남유엔아이의원	040
국립중앙의료원	055
삼성서울병원	097
서울대학교병원	099
연세대학교 의과대학 세브란스병원	129
유엔아이의원 신촌점	144

산부인과



경동의료재단 효성병원	045
대자인(DESIGN)병원	062
랑뜨산부인과의원	070
미즈메디병원	081
시엘병원	115
의료법인 아인의료재단 아인병원	120
연세대학교 의과대학 세브란스병원	129
차의과학대학교 강남차병원	174

성형외과



디에이성형외과	069
리엔장성형외과의원	073
리엔장의원 명동점	074
리엔장의원 홍대점	075
아이디병원	119
원진성형외과의원	142
제이케이성형외과의원	165
청담여신성형외과	176

신경외과



고도일 병원	049
구미강동병원	053
나누리병원	058
서울대학교병원	099
안산21세기병원	123
연세대학교 의과대학 세브란스병원	129
우리들병원	137

안과



강남서울밝은안과의원	039
강남조은눈안과의원	041
글로벌서울안과의원	056
비앤빛 안과의원	093
서울밝은세상안과의원	101
에스앤유안과의원	125

일반외과



고려대학교 안암병원	050
국립중앙의료원	055
명지병원	076
서울아산병원	103
서전의료재단 한사랑병원	106
연세대학교 의과대학 세브란스병원	129

정형외과



나누리병원	058
삼성서울병원	097
서울제일병원	105
안산21세기병원	123
연세대학교 의과대학 세브란스병원	129
W병원	194

치과

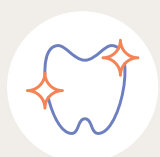

가인치과의원	032
서울수치과	102
연세대학교 치과대학병원	131
연세유라인치과 강남점	132

피부과

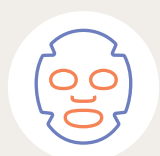

봄글로벌의원	095
오션의원	134
청담오라클피부과의원	177

한방통합



로담한의원 강남본점	071
온유재한의원	135
이문원한의원	156
자생한방병원	160
최혁 한의원	178

05

주요 10대 암 진료과별 많이 찾는 의료기관

간암



가톨릭대학교 부천성모병원	035
고려대학교 안암병원	050
명지병원	076
분당서울대학교병원	088
삼성서울병원	097
서울대학교병원	099
서울아산병원	103
순천향대학교 부속 부천병원	110
아주대학교병원	121
연세대학교 의과대학 세브란스병원	129

갑상선암



국립중앙의료원	055
분당서울대학교병원	088
삼성서울병원	097
서울대학교병원	105
서울아산병원	103
순천향대학교 부속 부천병원	110
아주대학교병원	121
연세대학교 의과대학 강남세브란스병원	128
연세대학교 의과대학 세브란스병원	129
중앙대학교병원	171

담낭체장암



고려대학교 안암병원	050
국립중앙의료원	055
명지병원	076
분당서울대학교병원	088
삼성서울병원	097
서울대학교병원	099
서울아산병원	103
순천향대학교 부속 부천병원	110
연세대학교 의과대학 세브란스병원	129
은성의료재단 좋은강안병원	145

대장암



가톨릭대학교 부천성모병원	035
고려대학교 안암병원	050
명지병원	076
분당서울대학교병원	088
분당제생병원	090
삼성서울병원	097
서울대학교병원	099
서울아산병원	103
순천향대학교 부속 부천병원	110
연세대학교 의과대학 세브란스병원	129

방광암



가톨릭대학교 서울성모병원	036
가톨릭대학교 성빈센트병원	037
강동경희대학교병원	042
고려대학교 안암병원	050
분당제생병원	090
삼성서울병원	097
서울대학교병원	099
서울아산병원	103
순천향대학교 부속 부천병원	110
순천향대학교 부속 서울병원	112
연세대학교 의과대학 세브란스병원	129
이대목동병원	157
중앙대학교병원	171

위암



강동경희대학교병원	042
고려대학교 안암병원	050
명지병원	076
분당서울대학교병원	088
삼성서울병원	097
서울대학교병원	099
서울아산병원	103
순천향대학교 부속 부천병원	110
연세대학교 의과대학 강남세브란스병원	128
연세대학교 의과대학 세브란스병원	129

유방암



고려대학교 안암병원	050
국립중앙의료원	055
삼성서울병원	097
서울대학교병원	099
서울아산병원	103
순천향대학교 부속 부천병원	110
순천향대학교 부속 서울병원	112
연세대학교 의과대학 강남세브란스병원	128
연세대학교 의과대학 세브란스병원	129

자궁경부암



고려대학교 안암병원	050
국립암센터	054
삼성서울병원	097
서울대학교병원	099
서울아산병원	103
순천향대학교 부속 서울병원	112
연세대학교 의과대학 세브란스병원	129
이대목동병원	157
한양대학교병원	186

전립선암



가톨릭대학교 서울성모병원	036
건국대학교병원	044
분당서울대학교병원	088
분당제생병원	090
삼성서울병원	097
서울대학교병원	099
서울아산병원	103
순천향대학교 부속 부천병원	110
연세대학교 의과대학 세브란스병원	129

폐암



국립중앙의료원	055
명지병원	076
분당서울대학교병원	088
삼성서울병원	097
서울대학교병원	099
서울아산병원	103
순천향대학교 부속 부천병원	110
아주대학교병원	121
연세대학교 의과대학 강남세브란스병원	128
연세대학교 의과대학 세브란스병원	129

06

KAHF 인증 의료기관

카프 기관



김병준 레다스 흉부외과의원	057
부산성모병원	087
분당제생병원	090
삼육부산병원	098
세종병원(부천, 인천)	109
의료법인 아인의료재단 아인병원	120
원광대학교병원	141
의료법인 남촌의료재단 시화병원	146
이동훈연세정형외과의원	155
제이케이성형외과의원	165
조선대학교병원	170
차여성의원	172
한길안과병원	184
화순전남대학교병원	188

2024 외국인환자가 많이 찾는

한국의 의료기관

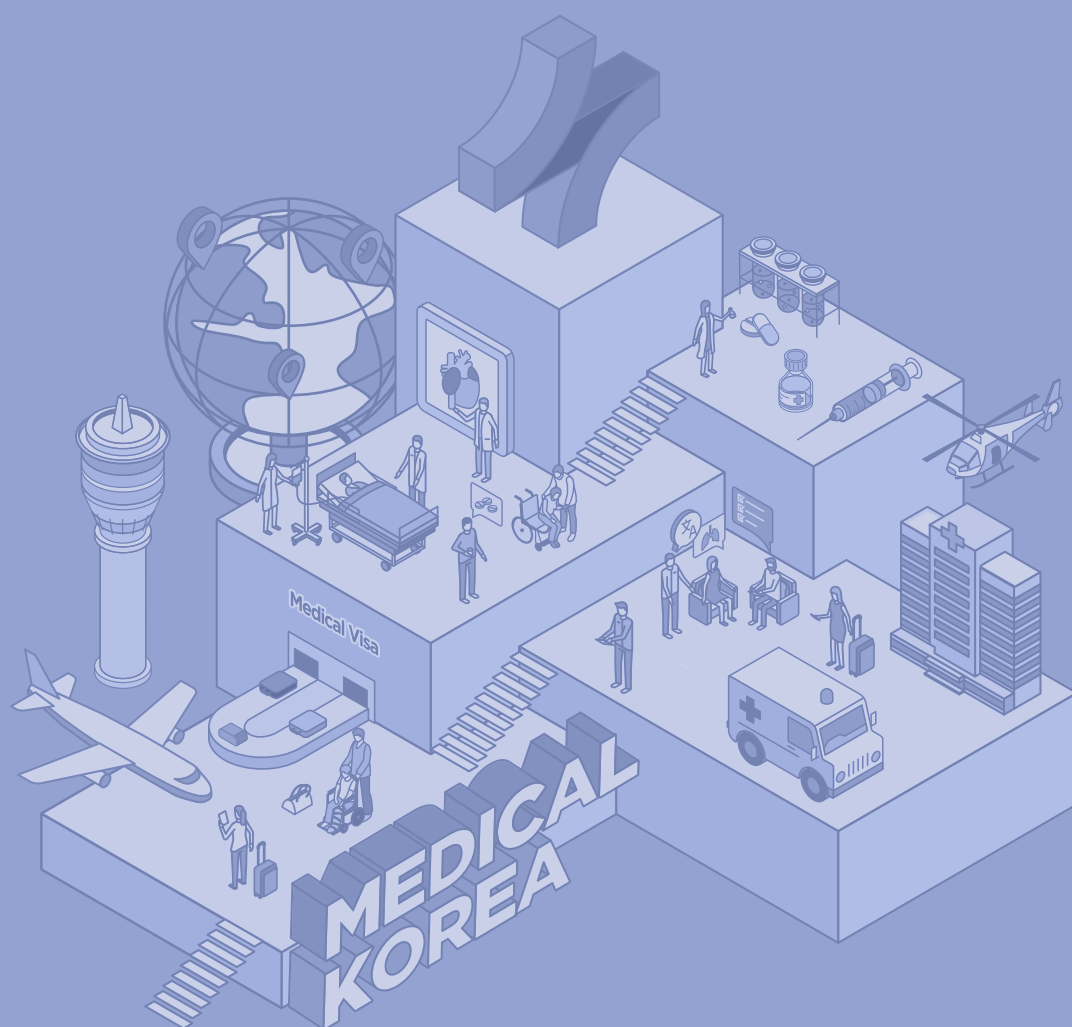

PART 2. KAHF 제도 소개

KAHF제도란?

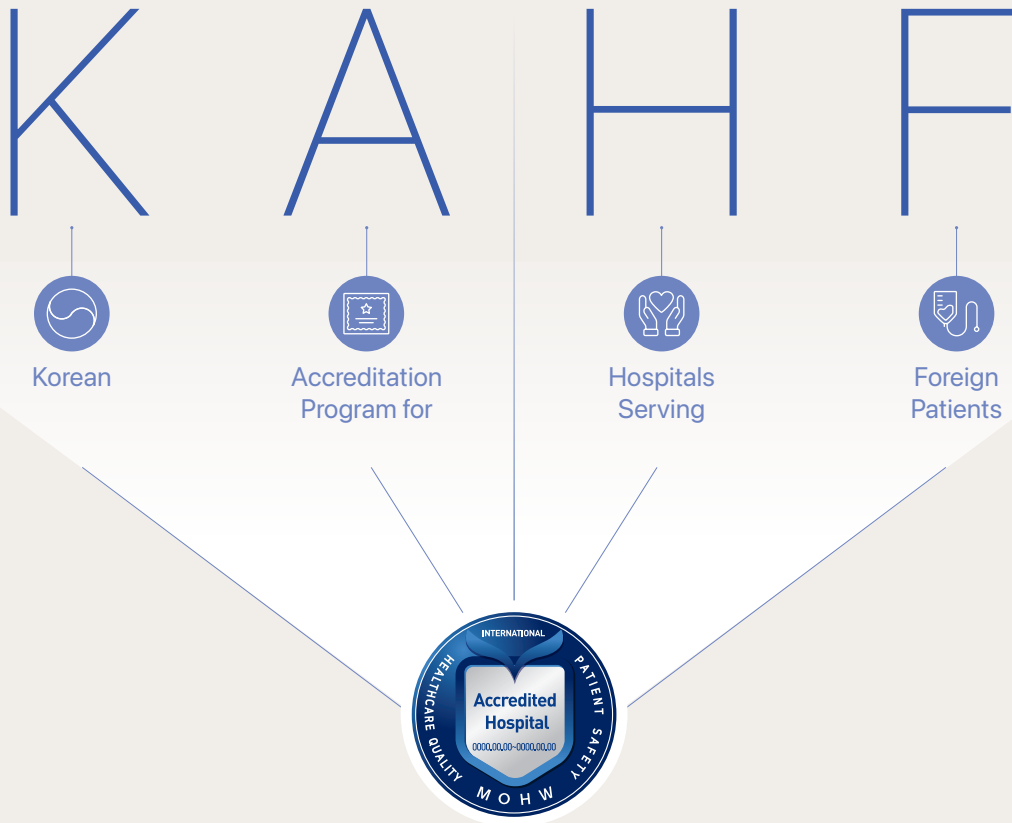

외국인환자 유치의료기관 평가인증제도

외국인환자 유치 의료기관의 서비스 질 및 환자 안전성 평가를 통해
우수 의료기관을 인증하여 의료 질 제고

연혁

* 의료해위진출법
개정에 따라 '평가인증제도'로
명칭 변경 (2022. 12월)



평가 대상

외국인환자 유치 의료기관 중 희망 의료기관

* 병원급 이상은 의료법 제58조에 따른 의료기관평가인증 획득해야 신청 가능

평가 체계



평가 절차



인증 혜택

국내외 홍보 및 포상, 국제 의료 사업 우대, 법무부 의료관광 우수 유치기관 신청 시 당연지정 등

인증 기관



김병준레다스홍부외과의원

김병준 레다스 홍부외과 의원
하저정맥류 중점진료



부산성모병원

부산가톨릭의료원
부산성모병원



분당제생병원

분당제생병원



삼육부산병원

삼육부산병원
BUSAN ADVENTIST HOSPITAL



세종병원(부천, 인천)

SE JONG
세종병원



의료법인 남촌의료재단 시화병원

(의료법인 남촌의료재단)
시화병원



의료법인 아인의료재단 아인병원

AIN | 아인병원
AIN HOSPITAL



원광대학교병원

원광대학교병원
WONKWANG UNIVERSITY HOSPITAL



이동훈연세정형외과의원

이동훈 연세정형외과



조선대학교병원

조선대학교병원
CHOSUN UNIVERSITY HOSPITAL



제이케이성형외과의원

JK 성형외과의원
PLASTIC SURGERY CLINIC



차여성의원

CHA 영광의료연구소 서울역
차여성의학연구소 서울역



한길안과병원

한길안과병원



화순전남대학교병원

화순전남대학교병원

2024 외국인환자가 많이 찾는

한국의 의료기관

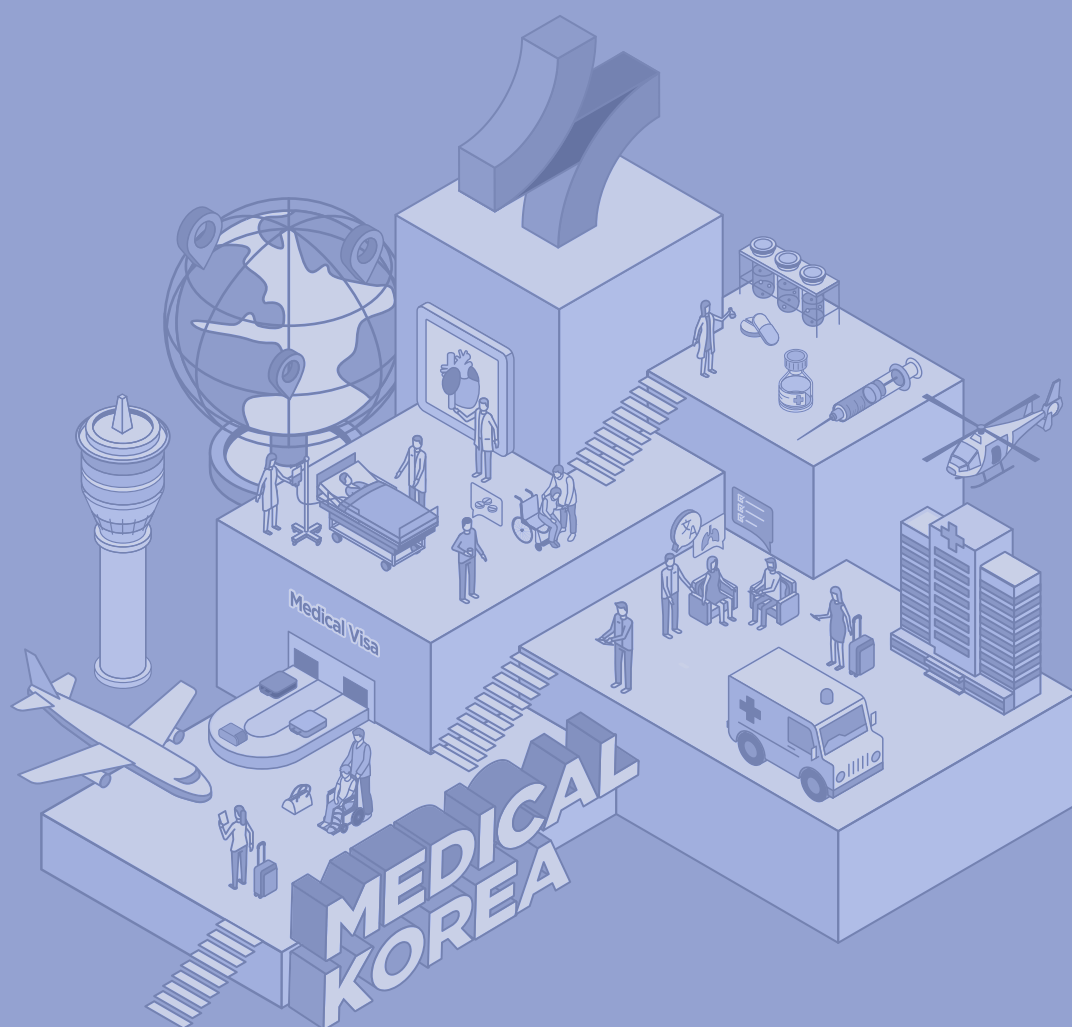

PART 3.

많이 찾는 의료기관 상세정보



의원

가인치과의원

일반 정보



의료진 수
3



병상 수
-

주소

충청북도 청주시 상당구 중고개로
141번길 11-1(용암동) 3층

이메일

gaincj01@naver.com

전화번호

043-238-2875
010-7388-2879

팩스

043-238-2874

홈페이지 및 SNS URL

+ <http://www.gaindc.co.kr>



서비스 정보

청주 260평 대형 규모 치과/서울대 치주과 전문의 대표원장 진료

20여 년의 임상경험을 바탕으로 필요한 치료만을 약속드립니다. 모든 진료실을 개별진료실화 하여 철저한 감염예방과 쾌적한 진료환경을 조성하였으며 에어샤워시스템을 통한 청결한 임플란트 수술센터 구비하였습니다.

디지털 장비를 이용한 임플란트

트리오스 3D 스캐너, 가이드시스템 도입을 통하여 보다 안전하고 정교한 디지털 임플란트 치과 구현합니다.

진료과목

- | | | |
|-----------------|----------------|---------------|
| + 3D 네비게이션 임플란트 | + 라미네이트 | + 충치치료 / 치주치료 |
| - 상악동거상술 | - 올세라믹 / 지르코니아 | - 신경치료 |
| - 고난이도 임플란트 | - 크라운 / 브릿지 | - 턱관절치료 |
| | - 잇몸성형 / 치아미백 | - 사랑니 발치 |

제공
서비스



통역 제공

영어, 러시아어, 태국어, 베트남어

주요 진료과



치과

주요 시술



치과 임플란트



충치, 크라운



심미(미백, 라미네이트)





가천대길병원

일반 정보



의료진 수
341

병상 수
1,400

주소
인천광역시 남동구 남동대로
774번길 22(구월동)

이메일
gihc@gilhospital.com

전화번호
032-460-3213

팩스
032-461-3214

홈페이지 및 SNS URL
+ <https://www.gilhospital.com>

의료기관 인증 현황
+ 보건복지부 인증의료기관
(2023.11.03.~2027.11.02.)
+ KAHF
(2017.08.18.~2019.08.17.)
+ 법무부 의료관광 우수 유치기관
지정(2023.10.01~2024.09.30.)



서비스 정보

가천대 길병원은 인천국제공항에서 가까운 거리(35km)에 위치한 인천 최대 규모의 상급종합병원으로, 31개 진료과목을 운영하고 있다. 가천뇌과학연구원, 암당뇨연구원 등을 보유한 국가지정 연구중심병원으로 뇌질환 진단기술과 대사성질환 신약 개발에 앞장서고 있다. 암 환자의 치료를 위해 다학제 진료, 암 코디네이터 운영, CAR-T세포치료센터, 다빈치로봇수술, 방사선수술 등 첨단 기술로 암 치료 만족도를 높이고 있다. 또한, 심뇌혈관센터는 혈관조영과 수술이 동시에 가능한 하이브리드 수술실을 운영하고 있으며 부정맥, 관상동맥 중재술, 뇌혈관 중재술, 뇌종양 방사선수술 등 고난이도 치료가 가능하다.

제공 서비스



통역 제공

영어, 중국어, 러시아어, 몽골어



식사

한식, 서양식, 할랄, 채식, 당뇨식, 저염식, 글루텐프리



직불계약(보험)

Cigna, TSS, GAP, UHCG, RMS, International SOS



픽업 서비스

공항 ↔ 병원, 숙소 ↔ 병원



기타 서비스

숙련된 의료코디네이터의 1:1 응대 서비스, 의료비자 발급, 24시간 핫라인 운영, 사전·사후관리, 원격상담 시스템, 외국인환자 FAST TRACK 운영

주요 진료과



검진센터



가정의학과



산부인과

주요 시술



대장암 수술



부인종양 수술



유방암 수술



종합병원

가톨릭관동대학교 국제성모병원

일반 정보

 가톨릭관동대학교 국제성모병원
CATHOLIC KWANGDONG UNIVERSITY INTERNATIONAL ST. MARY'S HOSPITAL



의료진 수
150



병상 수
632

주소

인천광역시 서구 심곡로 100번길
25(심곡동)

이메일

ish2014feb@gmail.com

전화번호

032-290-2651~7

팩스

032-290-2660

☆ 홈페이지 및 SNS URL

+ <https://www.ish.or.kr/main>

의료기관 인증 현황

- + 대한 뇌혈관내치료의학회
뇌졸중시술 인증기관
(2023~2028)
- + 보건복지부(2022~2025)
전자의무기록(EMR) 시스템 사용
인증
- + 보건복지부 인증의료기관
(2024~2028)



서비스 정보

우리 병원은 인류 구원을 위해 치유자로 오신 예수님의 사랑을 최고의 의술과 지성으로 이 땅에 실현하기 위해 대한민국의 관문인 인천국제공항과 지정학적으로 가장 가까운 대학병원으로서 2014년 2월 개원하였습니다. 국내를 넘어 외국인까지 편리한 환자 중심의 진료시스템, 우수한 의료진, 최첨단 의료장비를 구축했으며 무엇보다도 중요한 가톨릭교회 정신인 “생명존중”의 고귀한 뜻을 이어받은 모든 교직원들이, 환자를 내 가족처럼 돌보는 희생정신을 바탕으로 단기간에 4대 암 평가 최우수 등급을 획득하였고, 2018년부터 시행된 두 번의 환자경험평가에서 마침내 종합병원 분야 전국 1위라는 최고의 성과를 달성하였습니다.



통역 제공

영어, 러시아어



식사

한식, 서양식, 당뇨식

제공 서비스



직불계약(보험)

Cigna, MSH, Aetna,
TRICARE, GBG,
International SOS



픽업 서비스

공항 ↔ 병원, 숙소 ↔ 병원

주요 진료과



검진센터



가정의학과



일반외과

주요 시술



심장내과 스텐트삽입술



유방/갑상선 절제술



신경성형술



종합병원

가톨릭대학교 부천성모병원

일반 정보



가톨릭대학교
부천성모병원



의료진 수
172



병상 수
727

주소

경기도 부천시 원미구 소사로
327(소사동)

이메일

cmcbc@catholic.ac.kr

전화번호

032-340-7797, 7798

팩스

032-340-2679

홈페이지 및 SNS URL

+ <https://www.cmcbucheon.or.kr/page/main>
+ <https://www.instagram.com/cmcbucheon>

의료기관 인증 현황

+ 보건복지부 인증의료기관
(2023~2027)
+ 보건복지부 인증 기관생명윤리위원회 인증 획득(2023)



서비스 정보

1958년 8월 5일 설립된 가톨릭대학교 부천성모병원은 경인지역 최초 신장이식과 골수이식 성공, 장기이식등록 기관 및 장기이식의료기관(간, 신장, 각막)지정, 아시아 최초 뇌혈관 내 스텐트 혈관 성형술 성공 등 대한민국을 넘어 아시아를 대표하는 대학병원이며, 암은 물론 중증 질환(위암·간암·폐암·유방암·급성기뇌졸중, 관상동맥중재술, 고관절치환술 1등급)에 대한 대외평가에서 검증받은 최상의 의료서비스를 펼치고 있다. 환자의 한 명 한명 맞춤 케어와 협진을 기반으로 한 차별화된 특화센터(여성센터·호흡기폐암센터·소화기센터·내시경센터, 장기이식센터, 혈관센터 등)를 운영하고 있다.

- AAHRPP 전면 인증 획득(2023)



통역 제공

영어, 러시아어



식사

한식, 서양식,
당뇨식, 저염식,
이식 후 식사제공



픽업 서비스

공항 ↔ 병원,
숙소 → 공항



기타 서비스

- + 외국인환자의 진료를 위한 정보 제공(사전·후 온라인 상담, 치료계획, 체류기간 비용 등)
- + 병원 진료(건강검진, 외래진료 및 검사, 입원, 수납 등) 지원 및 1:1 통역 서비스 의사 1명, 상주 코디네이터 1명(영어, 러시아)
- + 병원 근처 호텔 및 숙소 예약, 장기체류 환자를 위한 생활 지원
- + 진료비 지불 : 원화, 신용카드(자국통화) 결제 가능
- + 입원환자 어메니티 제공(중환자실 포함)
- + 주말 1 Day 투어 및 시즌별 이벤트(여성의 날, 추석, 연말 등) 제공
- + 부대시설 : 은행(환자), 푸드코트, 편의점, 커피숍, 의료기기판매점 등

제공
서비스

주요 진료과



일반외과



소화기내과



산부인과

주요 시술



로봇수술
(자궁암, 위암, 전립선암, 신장암)



유방암 수술 및 유방 재건



방사선치료와 방사선수술



가톨릭대학교 서울성모병원

일반 정보



의료진 수
634



병상 수
1,370

주소

서울특별시 서초구 반포대로
222(반포동)

이메일

ihcc@cmcnu.or.kr

전화번호

02-2258-5745

팩스

02-2258-5752

홈페이지 및 SNS URL

+ <https://www.cmcseoul.or.kr/>

+ Instagram: seoulstmarys.
official

의료기관 인증 현황

+ 보건복지부 인증의료기관
(2022~2026)



서비스 정보

가톨릭대학교 서울성모병원은 지상 22층, 지하 6층, 1,370병상 규모로 국내 최대의 단일 건물 병원입니다. 병원 내에는 가톨릭 혈액병원, 암병원, 심뇌혈관병원, 치과병원 등 4개의 전문 병원과 25개 전문 진료센터, 45개 진료과에서 최첨단 의료 서비스를 제공합니다. 신장이식과 각막이식, 동종 조혈모세포이식, 소장이식 수술에서 국내 최초 성공 기록을 보유하고 있으며, JCI(2022~2025)와 AAHRPP(2023~2028)인증을 통해 세계적 수준의 안전한 의료기관으로 인정받고 있습니다. 외국인 환자를 위한 전담팀과 다국어 지원 서비스를 지원하고 제공하여 많은 외국인 환자들이 찾는 병원입니다.



통역 제공

영어, 중국어, 러시아어, 일본어, 아랍어, 몽골어, 프랑스어



식사

한식, 서양식, 할랄, 당뇨식, 저염식, 글루텐프리, 멸균식



픽업 서비스

공항 ↔ 병원,
숙소 ↔ 병원



직불계약(보험)

Cigna Global Health, Aetna International, TRICARE Overseas, United Health Care(International), GBG Tie-care, Henner GMC HTH/Geoblue, MSH China, Metlife, IMA(Inpatient service only) AFSPA(American Foreign Service Protective Association)



기타 서비스

- + **One-stop Medical Service:** 의료 상담부터 처방전 발급, 원내 약국 이용까지 효율적인 원스톱 의료 서비스와 메디컬 리포트와 보험 서류 등 필요한 서류 요청 시 영어, 러시아어, 일본어, 프랑스어로 제공
- + **Emergency Care:** 즉각적인 응급 처치가 필요한 외국인 환자에게 응급 의료센터에서 24시간 연중무휴로 효율적인 응급 의료 서비스를 위해 영어 가능한 전담 응급의학과 의료진이 상주
- + **다양한 결제 시스템 이용 가능:** Alipay, Wechat Pay, VISA, MasterCard, AMEX, Union Pay 등
- + **문화적 다양성을 수용하는 시설 및 서비스 제공:** 무슬림 기도실, 중동 환자 전담팀, 아메리칸 클리닉, 외국인 환자용 VIP 병동 등
- + **통역, 픽업 등 비의료 서비스 제공:** 통역, 픽업 등 부가 서비스 요청 시 협력을 통해 제공

제공 서비스

주요 진료과



내과



검진센터



소아청소년과

주요 시술



유방암 수술 및 재건술



간암



신장암 수술



종합병원

가톨릭대학교 성빈센트병원

일반 정보



가톨릭대학교 성빈센트병원
THE CATHOLIC UNIV. OF KOREA ST. VINCENT'S HOSPITAL



의료진 수
252



병상 수
924

주소

경기도 수원시 팔달구 중부대로
93(지동)

이메일

jaehee@cmcnu.or.kr

전화번호

031-249-8016~8

팩스

031-249-8017

홈페이지 및 SNS URL

+ <https://www.cmcvincent.or.kr/page/main>

의료기관 인증 현황

+ 보건복지부 인증의료기관
(2024~2027)



서비스 정보

몸과 마음을 모두 치료하는 다시 오고 싶은 병원,
내 이웃에게 추천할 수 있는 신뢰받는 병원-성빈센트 병원

제공 서비스



통역 제공

영어, 중국어, 러시아어



식사

한식, 서양식



직불계약(보험)

TRICARE, International SOS,
GAP, Cigna



픽업 서비스

공항 ↔ 병원, 숙소 ↔ 병원



기타 서비스

영문 제증명 발급, 24시간 의료응급센터, 통번역, 해외환자 100% 코디네이팅

주요 진료과



안과



피부과



산부인과

주요 시술



암 질환 로봇 & 라파로 수술



건강 검진



방사선 & 항암 치료



상급종합병원

가톨릭대학교 인천성모병원

일반 정보



가톨릭대학교 인천성모병원
THE CATHOLIC UNIV. OF KOREA INCHEON ST. MARY'S HOSPITAL



의료진 수
248



병상 수
872

주소

인천광역시 부평구 동수로 56
(부평동)

이메일

juna@cmcnu.or.kr

전화번호

032-280-6443, 6441

홈페이지 및 SNS URL

+ <https://global.cmcism.or.kr/>

의료기관 인증 현황

+ 보건복지부 인증의료기관
(2023~2027)



서비스 정보

우수한 의료 서비스를 대한민국을 넘어 세계로 전파한다는 목표 아래 신설된 국제진료 센터는 2012년 8월 개소식 후 언어권별 코디네이터 역할은 물론 의사와 간호사가 센터 내에 상주하며 외국인 환자들의 입국 전 온라인 상담부터 픽업, 내원시 통역 서비스, 지속적 후후 관리 등 개인별 맞춤 ONE STOP 서비스를 제공하고 있습니다
- AAHRPP(2018~2023) 인증 의료기관

제공 서비스



통역 제공

영어, 중국어, 러시아어,
몽골어



식사

한식, 서양식, 채식, 당뇨식,
저염식, 글루텐프리



직불계약(보험)

GAP, International SOS



픽업 서비스

공항 ↔ 병원



기타 서비스

- + 알리페이, 위챗페이, 애플페이, 삼성페이 등
- + 영문 각종 증빙서류 발급 가능, 병원 협약 호텔 예약, 비자연장 도움
- + 담당 코디네이터 24/7 전화 응대

주요 진료과



내과



검진센터



소아청소년과

주요 시술



비뇨기와 로봇수술



신경외과 각성 수술



산부인과 단일공법 수술



의원

강남서울밝은안과의원

일반 정보



의료진 수
3

병상 수
-

주소

서울특별시 강남구 강남대로
390(역삼동) 18층

이메일

bisamoon@smartlasik.co.kr

전화번호

010-3942-3882

팩스

02-3454-0076

홈페이지 및 SNS URL

+ www.smartlasik.co.kr



서비스 정보

강남서울밝은안과는 2008년 첫 개원 후 17년의 역사를 보유했다. 풍부한 수술 노하우와 대학 병원급 검사장비, 첨단 레이저 장비를 보유한 1세대 시력 교정 전문 안과다. 'Focus on your life'란 브랜드 슬로건으로 환자의 눈 뿐 아니라 라이프 스타일과 치료 후의 삶까지 고려한 1:1 맞춤 케어를 제안한다. 평균 18년 이상의 경력을 갖춘 의료진의 노하우로 소아·청소년 근시부터 노안·백내장 수술까지 다양한 연령대에 시력교정술을 진행하며, 최상의 수술 결과를 제공하고 있다. 2017년부터 최근까지 공식 '외국인환자 유치의료기관'으로 등록되어 운영 중이다. 영어뿐 아니라 러시아어와 베트남어 등 전문 통역사 그룹과 협업하여 외국인 환자에게 보다 편안하고, 완성도 높은 의료서비스를 제공한다.

제공 서비스



통역 제공

영어, 중국어, 러시아어, 일본어, 아랍어, 몽골어, 우즈베키스탄어



기타 서비스

결제 가능 서비스(알리페이, 위챗페이 등), 언어별 증빙 서류발급 및 응급콜 서비스 보유, 숙박 소개가능

주요 진료과



안과

주요 시술



시력교정술



백내장 수술



안내 렌즈삽입술



의원

강남유앤아이의원

일반 정보

YOU&I



의료진 수
16



병상 수
-

주소

서울특별시 강남구 강남대로
470(역삼동) 6층

이메일

uniclinic114@gmail.com

전화번호

02-6927-6022

팩스

070-8255-6022

홈페이지 및 SNS URL

+ <https://www.uni114.co.kr/>



서비스 정보

강남유앤아이의원은 17년 경력의 신뢰할 수 있는 미용 클리닉으로, 진정성과 투명성을 가지고 시술을 진행하고 있습니다. 또한, 필러, 리프팅 등 다양한 시술을 통하여 개인별 맞춤 서비스를 제공하고 있습니다. 본원은 일본어와 중국어의 상담자, 통역선생님들이 상주하여 외국인 고객님들께서도 편안하고 신속한 서비스를 제공받으실 수 있습니다. 또한 강남유앤아이의원은 원내 점심시간 없이 주말 및 공휴일 예약도 가능하기에 고객님들께서 가능한 시간에 맞춰 예약하실 수 있습니다.

제공 서비스



통역 제공

중국어, 일본어



기타 서비스

중화권 고객님의 결제 가능한 알리페이, 위챗페이 결제 가능하며 각 언어 별로 공식라인과 위챗을 통하여 편리하게 예약도 가능합니다. 원내에는 고객님의 대기하시는 동안 무료로 커피 등 음료서비스도 해드리고 있습니다.

주요 진료과



피부과

주요 시술



리프팅



필러



보톡스



의원

일반 정보

의료진 수
2병상 수
-

주소

서울특별시 강남구 테헤란로
107(역삼동) 7, 9층

이메일

joeunnun535@naver.com

전화번호

010-3680-6751

팩스

02-779-5001

홈페이지 및 SNS URL

+ <https://lasik.visionclinic.co.kr/>

강남조은눈안과의원



서비스 정보

강남조은눈안과는 2007년 개원 이후 17년동안의 다양한 경험과 노하우를 바탕으로 더욱 안전하고 앞선 시력교정술을 제공합니다.

- 16년의 축적된 경험과 노하우의 믿을수 있는 의료진
- 스마일라식 개발사인 자이스사와 스마일수술 연구기관을 공동 운영
- 강남역 12번출구 바로 앞에 위치해 교통이 매우 편리합니다.

제공
서비스

통역 제공

영어, 중국어, 몽골어

주요 진료과



안과

주요 시술



ZEISS 스마일



ZEISS 스마일프로



LBV 노안교정수술



종합병원

강동경희대학교병원

일반 정보



의료진 수
215



병상 수
806

주소

서울특별시 강동구 동남로 892
(상일동)

이메일

medkuims@gmail.com

전화번호

02-440-7304

팩스

02-440-6434

홈페이지 및 SNS URL

+ <https://www.khnmc.or.kr>

의료기관 인증 현황

+ 보건복지부 인증의료기관
(2023~2027)



서비스 정보

강동경희대병원에는 의대/한의대/치과대학의 3개 대학병원이 함께 있는 서울 강동구 소재의 대학병원입니다. KUIMS라는 국제브랜드 병원명을 사용하고 있듯이, 외국인환자의 편의와 만족을 최우선하고 있습니다. 고난이도 중증질환 수술, 로봇수술, 장기이식 등 첨단 의료기술 뿐 아니라 외래예약/각종 검사진행/수술 및 입원 등 모든 진료과정에 있어 Fast-Track 서비스를 제공합니다.

제공 서비스



통역 제공

영어, 중국어, 러시아어, 몽골어



식사

한식, 서양식, 할랄, 채식, 당뇨식, 저염식



직불계약(보험)

Cigna, Daman



픽업 서비스

공항 → 병원



기타 서비스

- + 1:1 전문 의료통역 제공(무료)
- + 국제진료센터 및 국제라운지, 국제병동, 24시 핫라인 운영
- + 병원이용 관련 주변 주요 숙박시설 협약할인(잠실롯데호텔, 올림픽파크텔 등)
- + Fast-Track 및 Pre-Review(건진 후 당일 검사결과 확인/외래예약)

주요 진료과



검진센터



일반외과



산부인과

주요 시술



담낭절제술



갑상선 전절제술



자궁적출술



종합병원

일반 정보



의료진 수
14

병상 수
151

주소

강원특별자치도 강릉시 옥가로 30(옥천동)

이메일

s17rmot@naver.com

전화번호

033-649-0218

팩스

033-649-0330

홈페이지 및 SNS URL

+ <http://www.kindhp.com/>



강릉고려병원



서비스 정보

외국인 의료관광 활성화를 위해 강릉고려병원은 외국환자 유치기관으로 지정되어 천혜 자연경관속에 진료와 치유가 융합된 웰니스 의료관광 이미지에 걸맞은 컨셉으로 외국인 의료관광객들에게 의료 서비스를 제공하고 있습니다.

제공
서비스



통역 제공

영어, 중국어



식사

한식



기타 서비스

비자 서류 발급 지원

주요 진료과



검진센터



정형외과



내과

주요 시술



건강검진
(일반검진, 종합검진)



정형외과 시술
(척추, 디스크, 각종관절 수술)



무수술적 정형시술
(관절경, 척추 현미경 수술)



상급종합병원

건국대학교병원

일반 정보



의료진 수
253



병상 수
902

주소

서울특별시 광진구 능동로
120-1(화양동)

이메일

konkukhealth@gmail.com

전화번호

02-2030-7221

팩스

02-2030-7224

홈페이지 및 SNS URL

+ www.kuh.ac.kr

의료기관 인증 현황

+ 보건복지부 인증의료기관
(2022~2026)



서비스 정보

1931년 설립된 건국대학교병원은 2005년 8월 개원 이래 최신 의료기술과 첨단장비를 적극 활용해 최고 수준의 의료서비스를 실현하고 있습니다. 최신 로봇수술을 비롯한 최첨단 의료 장비와 완벽한 의료 전산화 시스템을 갖추고 있으며, 842개 병상, 9개의 중점센터, 14개의 전문진료센터, 정확한 조기진단을 위한 헬스케어센터를 보유하고 있습니다. 현 병원은 안전한 진료 시스템 안에서 환자와 소통하고 공감하는 최고 수준의 의료진과 직원들이 환자와 가족 여러분이 가장 신뢰할 수 있는 환자 중심의 병원을 만들어나가고자 끊임없이 노력하고 있습니다.

- KOSHA(2012~)

- WEO(2014)

- WHO(2015)

제공 서비스



통역 제공

영어, 중국어, 러시아어



식사

한식, 서양식, 저염식



직불계약(보험)

Cigna, AXA, GAP, HTH Worldwide, Prestige International, International SOS

주요 진료과



검진센터



가정의학과



피부과

주요 시술



헬스케어센터 건강검진



암치료
(유방, 갑상선, 소화기계 암 등)



백혈병 및 악성 림프종



병원

일반 정보

효성병원

의료진 수
41병상 수
156

주소

대구광역시 수성구 수성로 194
(중동)

이메일

hyosung.hospital7931@gmail.com

전화번호

053-766-7073
010-2111-3618

팩스

053-762-7945

홈페이지 및 SNS URL

+ <https://www.hshospital.co.kr>

의료기관 인증 현황

+ 보건복지부 인증의료기관
(2021.7.4~2025.7.3)
+ 보건복지부지정 산부인과
전문병원
(2024.1.1~2026.12.31)

경동의료재단 효성병원



서비스 정보

효성병원은 서울경기를 제외한 전국 유일의 3기 연속 보건복지부 지정 인증의료기관 및 5기 연속 산부인과 전문병원으로 차별화된 의료 서비스를 제공하고 있습니다. 2003년 8월 미8군 협력병원 체결, 2009년 4월 용산 주한 미군 사령부(Water Shap 육군사령관)로 부터 최고 표창을 수상하는 등 지역과 국가를 넘어 세계수준의 의료서비스를 제공하게 되었습니다. 산부인과, 소아병동이 있는 소아청소년과, 내과(위 대장 내시경 클리닉), 외과(유방 갑상선), 영상의학과, 신경과 등 총 41명의 전문의들의 체계적인 협진 시스템을 갖추고 있으며, 외국인진료소 운영과 외국인을 위한 전담 전문의, 코디네이터를 배치하여 해외 고객의 진료편의를 제공하고 있습니다.

제공 서비스



통역 제공

영어, 베트남어



식사

한식, 서양식, 당뇨식



직불계약(보험)

TRICARE, AFSPA, Aetna, Cigna



기타 서비스

+ 응급콜(임산부) 서비스
+ 종합검진센터+ 영문서류발급
+ 가족분만실

주요 진료과



소아청소년과



산부인과



내과

주요 시술



분만



자궁근종



시험관 및 인공수정 시술



경희대학교병원

일반 정보



KYUNG HEE UNIVERSITY
KOREAN MEDICINE HOSPITAL



의료진 수
253



병상 수
917

주 소

서울특별시 동대문구 경희대로
23(회기동)

이메일

khmc.ghc@gmail.com

전화번호

02-958-9644

팩스

02-958-2980

홈페이지 및 SNS URL

+ <https://www.khmc.or.kr/kr/main.do>

의료기관 인증 현황

+ 보건복지부 인증의료기관
(2019~2027)



서비스 정보

당신의 건강을 책임지는 한국 최고의 의료기관
국내 최초로 의학, 치의학, 한의학 병원이 한국
보건복지부의 의료기관 인증 획득

최고 등급 평가: 한국 보건복지부의 의료 질 및
환자 안전 평가에서 최고 등급 달성
국내 최초로 종합 치과검진센터 개설
브랜드 파워 No.1: 한의학 병원 분야에서 국내
최고 평가 획득
세계 최초로 의학, 한의학, 치의학을 통합한 암
치료를 제공하는 병원

외국인 환자 전용 서비스 강화

글로벌 헬스케어 센터에서는 외국인 환자들이 원활하게 의료 서비스를 받을 수 있도록 다음과 같은 서비스를 제공합니다: 등록 및 예약 지원, 통역 서비스, 24시간 콜 서비스, 기타 정보 제공

진단에서 치료, 그리고 치료 후의 삶에 이르기까지, 암 환자가 인간다운 삶을 영위할 수 있도록 철저히 지원합니다.

문의는 이메일 또는 대표 번호로

여러분의 건강을 위해 최선을 다하겠습니다. 언제든지 편하게 연락 주십시오.



제공 서비스



통역 제공

영어, 러시아어, 일본어



식사

한식, 서양식, 당뇨식, 저염식



직불계약(보험)

GAP, Assist Card, AIG,
Tokyo Marine Nichido,
Overseas Travel Insurance



픽업 서비스

공항 ↔ 병원, 숙소 ↔ 병원
환자상황에 따라 유연하게
대응



기타 서비스

진단서 번역, 호텔 예약 서비스, 상황별 픽업 서비스 제공,
입원환자 외국인 식사 메뉴, 관광 가이드 연계 서비스 등

주요 진료과



검진센터



이비인후과



산부인과

주요 시술



맞춤형 암 수술 및 항암 치료



소화기계 치료 내시경



경피적 관상동맥 중재술



일반 정보



KYUNG HEE UNIVERSITY
KOREAN MEDICINE HOSPITAL

의료진 수
133

병상 수
122

주소

서울특별시 동대문구 경희대로
23(회기동)

이메일

khmc.ghc@gmail.com

전화번호

02-958-9644

팩스

02-958-2980

홈페이지 및 SNS URL

+ <https://www.khmc.or.kr/kr/main.do>

의료기관 인증 현황

+ 보건복지부 인증의료기관
(2022~2026)



경희대학교 한방병원

서비스 정보

한국 전통 의학을 세계로,
한약의 현대화와 표준화를 선도
경희대학교 한방병원은 한약의 현대화와 표준화를 추진하며, 국내 한방병원 분야에서 선도적인 위치를 확고히 다져왔습니다. 또한, 한방 정책의 글로벌 리더로서 한국의 전통 의학을 세계에 알리는 데 앞장서고 있습니다.

국내 최고의 의료 시설과 의료진

경희대학교 한방병원은 오랜 역사와 전통을 자랑하는 최첨단 종합병원으로, 한국 최고의 의료진을 보유하고 있습니다. 환자분들께 최상의 의료 서비스를 제공하기 위해 항상 최신 기술과 설비를 갖추고 있습니다.

외국인 환자 전용 서비스

글로벌 헬스케어 센터에서는 외국인 환자분들이 원활하게 의료 서비스를 받을 수 있도록 다음과 같은 서비스를 제공합니다.

- 등록 및 예약 지원, 통역 서비스, 24시간 콜 서비스, 기타 환자 요구에 맞춘 정보 제공





안심하고 치료받을 수 있는 환경

저희는 전 세계 환자분들께 치료부터 사후 관리까지 따뜻한 마음으로 지원해드리고 있습니다.

문의는 이메일 또는 대표 번호로

경희대학교 한방병원은 여러분의 건강과 복지를 위해 최선을 다하겠습니다. 언제든지 편하게 문의해 주십시오.





제공 서비스	 통역 제공 영어, 러시아어, 일본어	 식사 한식, 서양식, 당뇨식, 저염식
	 직불계약(보험) GAP, Assist Card, AIG, Tokyo Marine Nichido, Overseas Travel Insurance	 픽업 서비스 공항 ↔ 병원, 숙소 ↔ 병원 환자상황에 따라 유연하게 대응
	 기타 서비스 진단서 번역, 호텔 예약 서비스, 상황별 픽업 서비스 제공, 입원환자 외국인 식사 메뉴, 관광 가이드 연계 서비스 등	

주요 진료과

- 한방내과
- 한방재활의학과
- 침구과

주요 시술

- 침 치료와 추나요법
- 실리프팅 요법과 안면 침 치료
- 감량을 위한 한방 약물치료와 침 치료, EA(전기침 치료)



상급종합병원

계명대학교 동산병원

일반 정보



계명대학교
동산병원
KEIMYUNG UNIVERSITY
DONGSAN HOSPITAL



의료진 수
251



병상 수
1,102

주소

대구광역시 달서구 달구벌대로
1035(신당동)

이메일

dongsanhospital@gmail.com

전화번호

053-258-4001

팩스

053-258-4009

홈페이지 및 SNS URL

+ www.dsmc.or.kr

의료기관 인증 현황

+ 보건복지부 인증의료기관
(2023~2027)



서비스 정보

최첨단 스마트 병원, 최신 의료장비, 25개 전문 진료과목

- 1899년 대구경북 지역 최초 서양 의료기관으로 설립
- 암치유센터, 심뇌혈관질환센터, 로봇수술센터, 장기이식센터
- 2021 환자경험평가(심평원) 전국 2위, 경상권 지역 1위

국제의료센터

- 1967년부터 운영
- 연간 외국인환자 약 10,000명 방문
- 진료통역을 포함한 원스탑 서비스 및 보험 청구대행(직접지불 계약체결)
- 외국인환자 맞춤형 서비스 제공
- 2017 글로벌 헬스케어 유공 보건복지부 장관상 수상

제공 서비스



통역 제공

영어, 중국어, 러시아어,
일본어, 몽골어, 베트남어



식사

한식,
서양식



픽업 서비스

공항 ↔ 병원,
숙소 ↔ 병원



기타 서비스

- + 게스트하우스 제공(무료 Wifi)
- + 교통, 숙박, 관광, 쇼핑 정보 제공
- + 진단서 번역: 영문, 러시아어
- + 기념품 제공
- + 영어, 러시아어외 기타 언어 통역 사전신청 필수(외부기관 지원)

주요 진료과



가정의학과



이비인후과



정형외과

주요 시술



로봇수술(여성암,
대장암, 갑상선암, 전립선암 등)



암수술(위, 폐, 간, 대장, 여성암,
비뇨기암 등)



인공관절 치환술(무릎, 고관절)





병원

고도일 병원

일반 정보

비수술 척추 통증 관리 신경 재활
GODOIL HOSPITAL  고도일병원



의료진 수
11



병상 수
137

주소

서울특별시 서초구 강남대로
505(반포동)

이메일

hms4845@godoil.com

전화번호

02-544-3805

팩스

02-545-3805

홈페이지 및 SNS URL

+ www.godoil.com



서비스 정보

고도일병원은 2001년에 설립된 이후 국내 의료 분야에서 비수술 척추 치료의 선두주자로 자리매김 해왔습니다. 지속적인 교육과 연구를 통해 빠른 환자 회복, 재발 방지, 부작용 최소화를 목표로 최고 수준의 전문성을 제공하고자 노력하고 있습니다. 신경외과, 정형외과, 신경과, 재활의학과, 마취통증의학과, 영상의학과 등 다양한 분야의 숙련된 전문의들이 협력하여 환자들에게 장기적이고 근본적인 도움이 되는 비수술 치료를 제공하고 있습니다. 또한, 숙련된 치료사들이 맞춤형 단계별 치료 프로그램을 제공하며, 최신 장비와 첨단 치료 방법을 적극 도입해 치료 부담을 줄이고 치료 효과를 높이고 있습니다.

주요 진료과



신경외과



정형외과



마취통증의학과

주요 시술



신경성형술



풍선확장술



FIMS요법



상급종합병원

고려대학교 안암병원

일반 정보



고려대학교안암병원
KOREA UNIVERSITY ANAM HOSPITAL



의료진 수
400



병상 수
1,056

주소

서울특별시 성북구 고려대로 73
(안암동5가)

이메일

kumcihc@kumc.or.kr

전화번호

02-920-5677

팩스

02-920-6896

홈페이지 및 SNS URL

+ <https://anam.kumc.or.kr/kr/index.do>

의료기관 인증 현황

+ 보건복지부 인증의료기관
(2023~2027)



서비스 정보

고려대학교 안암병원은 환자를 최우선으로 생각하며, 최상의 서비스를 제공하기 위해 최선을 다하고 있습니다. 1928년 조선여자의학 강습소로 출발한 이후, 90년 넘는 기간 동안 의료 소외계층을 치유하며 박애를 실천해왔습니다. 2009년부터 5차례 JCI 인증을 획득하며 국제기준 이상의 진료시스템을 구축하고 있습니다. 고려대학교 안암병원은 의료전달체계 최상위 의료기관으로서 첨단 용, 복합 기술을 도입하여 진료현장에 적용하고 있습니다. 정밀의료 기반의 암치료와 심뇌혈관 질환 치료에 집중하며, 첨단 로봇수술과 다학제기반의 외과 치료를 통해 안전하고 정밀한 의료 서비스를 제공합니다. 또한, 체계적인 시스템 마련과 환자 중심의 의료기관으로서의 역할을 위해 지속적인 투자와 역량 강화를 이어가고 있습니다.

- JCI(2009~2024) 인증 의료기관

제공 서비스



통역 제공

영어, 러시아어, 아랍어, 몽골어



식사

한식, 서양식, 할랄, 채식, 당뇨식, 저염식



직불계약(보험)

Cigna, UnitedHealthcare, Bupa, MSH, Asian Assistance, Aetna



픽업 서비스

공항 ↔ 병원



제공 서비스



기타 서비스

고려대학교 안암병원 국제진료센터는 2008년에 문을 열었으며, 지금까지 외국인환자를 위한 서비스를 확장해오고 있습니다. 국제진료센터에는 영어, 러시아어, 몽골어, 아랍어 코디네이터가 상주하고 있어 의사소통에 어려움을 겪는 환자들이 편안하게 치료받을 수 있습니다. 그뿐만 아니라 우리 병원 영양팀은 다양한 국가로부터 오는 환자들을 위해 글로벌 식단을 연구 및 개발하여 입원하는 환자들에게 제공하고 있습니다. 또한 국제진료센터는 외국인 환자들에게 편리함을 주기 위해 공항 픽업 서비스를 제공합니다.

주요 진료과



핵의학과



진단검사의학과



검진센터

주요 시술



간이식 수술



경피적 대동맥판막 치환술(TAVI)



경구로봇 갑상선절제술(TORT)

세부내용

고려대학교 안암병원은 최첨단 의료 기술과 뛰어난 의료진을 자랑하는 세계적 수준의 의료기관으로, 환자 중심의 맞춤형 의료 서비스를 제공하여 환자들의 건강과 행복을 위해 끊임없이 노력하고 있습니다. 특히 고려대학교 안암병원은 다음의 세 가지 주요 수술 분야에서 탁월한 성과를 거두고 있습니다.

1. 간이식 수술(Liver Transplant Surgery)

고려대학교 안암병원은 간이식 수술 분야에서 탁월한 성과를 거두고 있습니다. 간이식 수술은 간 기능이 회복 불가능한 상태에 있는 환자에게 새로운 간을 이식하여 생명을 구하는 고난도의 수술입니다. 고려대학교 안암병원의 김동식 교수님은 간이식, 간 절제술, 간 종양 등에 있어 풍부한 경험과 전문성을 보유하고 있으며 고려대학교 안암병원 간이식 팀은 높은 생존율을 자랑하며 환자들에게 최선의 치료를 제공하고 있습니다. 특히 고려대학교 안암병원의 원격진료 시스템을 이용하면, 환자와 간기증자는 한국에 방문하기 전에 현지에서 교수님 및 간이식 코디네이터와 온라인으로 충분한 상담을 받을 수 있습니다.

2. 경피적 대동맥판막 삽입술(TAVI, Transcatheter Aortic Valve Implantation)

고려대학교 안암병원은 경피적 대동맥판막 삽입술(TAVI) 분야에서도 선도적인 역할을 하고 있습니다. TAVI는 대동맥판막 협착증을 치료하기 위한 최소 침습적 시술로, 특히 고위험 환자들에게 개심술의 대안이 됩니다. 이 시술은 카테터를 통해 인공 대동맥판막을 삽입하여 환자의 심장 기능을 회복시키는 방법입니다. 유철웅 교수님은 이 분야의 전문가로서, 지금까지 280회 이상의 TAVI 시술을 성공적으로 수행하였으며, 한국에서 가장 많은 시술 경험을 보유한 의료진 중 하나입니다.

3. 경구로봇 갑상선절제술(TORT, Transoral Robotic Thyroidectomy)

고려대학교 안암병원은 경구로봇갑상선절제술(TORT)에서도 높은 전문성을 자랑합니다. TORT는 구강을 통해 로봇을 이용하여 갑상선을 제거하는 최소 침습적 수술로, 흉터가 거의 남지 않아 미용적인 측면에서도 환자들에게 큰 만족감을 주는 수술입니다. 고려대학교 안암병원의 김훈엽 교수님은 이 분야의 선구자로서, 1,500회 이상의 로봇 수술을 성공적으로 수행하였으며, 전 세계 의료진을 대상으로 TORT 기술을 교육하고 있습니다.

고려대학교 안암병원은 간이식 수술, TAVI, TORT 등 고난도의 수술 분야에서 세계적 리더로 인정받고 있으며, 환자 중심의 맞춤형 의료 서비스를 통해 환자들의 건강과 행복을 최우선으로 생각합니다. 앞으로도 지속적인 연구와 혁신을 통해 더욱 발전하는 고려대학교 안암병원이 되겠습니다.



종합병원

광명성애병원

일반 정보



광명성애병원



의료진 수
90



병상 수
360

주소

경기도 광명시 디지털로36(철산동)

이메일

kmsa@sungae.co.kr

전화번호

02-2680-7114

팩스

02-2680-7755

☆ 홈페이지 및 SNS URL

+ h.ksungae.co.kr

☎ 의료기관 인증 현황

+ 보건복지부 인증의료기관
(2024~2028)



서비스 정보

광명성애병원은 1983년 개원 이래 지역사회와 함께하는 일류병원을 목표로 의료기관 인증, 뇌졸중 전문치료실, 우수내시경실 인증을 받는 등, 광명시 거점 종합병원으로 의료수준 및 의료진 자질 면에서 명실 공히 수도권 서남부의 허브병원으로 자리 매김하고 있습니다.

또한, 광명성애병원은 거의 모든 임상 전문분야에서 수준이 높으면서 경제적인 진료를 제공해 드리려고 노력하고 있으며, 삼성서울병원, 서울성모병원, 고대구로병원 등 많은 대학병원들과의 진료협약을 통해 즉각적인 진료지원체계를 구축하는 등 대외경쟁력을 갖추고 있습니다.

제공
서비스



통역 제공

영어, 중국어, 몽골어



식사

한식, 채식, 당뇨식, 저염식

주요 진료과



가정의학과



감염내과



산부인과

주요 시술



수부의 외상, 질환 및
선천성 기형



고관절, 골절 및 외상, 척추



개인 맞춤형 종합검진, 암 검진,
일반 건강검진, 특수건강검진



종합병원

구미강동병원

일반 정보



구미강동병원
since 1982
그 땅의 그대들
GUMI GANGDONG HOSPITAL



의료진 수
33



병상 수
273

주소

경상북도 구미시 인동20길 46
(진평동)

이메일

ghc@gumigd.com

전화번호

054-478-9777

팩스

054-456-1348

☆ 홈페이지 및 SNS URL

+ <http://www.gumigd.com>

+ <https://blog.naver.com/gumigd01>

+ <https://facebook.com/gumigd>



서비스 정보

Since 1982, 삼성, LG의 진료협력 의료기관 경상북도 웰니스관광 우수의료기관
Good Medical! Good Doctor! - 구미강동병원

세계적 선진의료기술을 보유한 구미강동병원은 '꿈을 나누는 병원'이라는 설립이념으로 "소통하는 병원 문화"를 뿌리내리기 위해 모든 임직원들이 한마음으로 한 뜻으로 노력해왔습니다. 그 결과, 40년이 넘는 역사와 노하우를 바탕으로 경상북도 의료 선진화와 세계화를 선도하며 지역민, 단체, 삼성, 엘지, 농심 등 수많은 기업들의 진료협력 의료기관으로 임직원 및 가족들의 건강 지킴이 역할을 성실히 수행하고 있습니다.

또한, 외국인 고객이 많이 찾는 경상북도 지정 의료관광 우수의료기관으로 경상북도 웰니스관광산업을 선도하고 있습니다.

제공 서비스



통역 제공

영어, 중국어, 몽골어, 베트남어



식사

한식, 당뇨식, 저염식



픽업 서비스

공항 ↔ 병원, 숙소 ↔ 병원



기타 서비스

+ 언어별 증빙 서류 발급 서비스(본원 통역 제공 언어)

+ 원내 레스텔 게스트하우스 숙박 진료 및 검진 서비스

주요 진료과



내과



검진센터



신경외과

주요 시술



눈, 코 성형



미백 및 영양주사



건강검진



종합병원

국립암센터

일반 정보



의료진 수
215



병상 수
586

주소

경기도 고양시 일산동구 일산로 323(마두동)

이메일

nccip@ncc.re.kr

전화번호

031-920-0461

팩스

031-920-0474

홈페이지 및 SNS URL

+ <http://www.ncc.re.kr>

의료기관 인증 현황

+ 보건복지부 인증의료기관
(2024~2028)



서비스 정보

국립암센터 암 관리의 중심기관, 암 정복의 리더!

생명보호와 암 환자와 가족의 삶에 희망을 만드는 세계 최고의 암센터!

국립암센터는 연구소, 부속병원, 국가암관리사업본부, 국제암대학원대학교 등 4개 조직의 구성으로 2000년 대한민국 보건복지부의 계획과 암관리법을 토대로 설립되었습니다. 최고의 의료진으로 구성된 국립암센터는 암에 관한 전문적인 연구와 빅데이터를 통해 암 예방과 치료의 효과를 극대화 하고 암 환자의 삶의 질을 높이기 위하여 선도적인 역할을 수행하고 있습니다.

제공
서비스



식사

한식, 서양식, 저염식, 당뇨식

주요 진료과



양성자 치료센터



희귀암 센터



암 예방 및 조기 검진센터

주요 시술



로봇 수술



바이오뱅크 기반 정밀의료를 통한
맞춤형 암 치료



종합병원

국립중앙의료원

일반 정보

국립중앙의료원
national medical center



의료진 수
171



병상 수
598

주소

서울특별시 중구 을지로 245
(을지로 5가)

전화번호

02-2260-7114

팩스

02-2267-8685

홈페이지 및 SNS URL

+ www.nmc.or.kr

의료기관 인증 현황

+ 보건복지부 인증의료기관
(2023~2027)



서비스 정보

국립중앙의료원은 공공보건의료의 중심기관으로서 공공의료의 효율성과 만족도를 높이고 공공의료를 선도하여 국민건강 증진과 국가보건의료 발전에 이바지하기 위해 설립되었습니다.

제공
서비스



식사
한식

주요 진료과



감염내과



소화기내과



산부인과



의원

글로리서울안과의원

일반 정보



글로리서울안과
GLORY SEOUL EYE CLINIC



의료진 수
3



병상 수
-

주소

서울특별시 서초구 서초대로
74길3(서초동)

이메일

gloryseouleye1@naver.com

전화번호

02-569-3690

팩스

02-569-3750

홈페이지 및 SNS URL

+ <http://www.gloryseoul.co.kr/>



서비스 정보

서울대 출신 전문 의료진이 15년 이상의 풍부한 수술 경험과 국내 최초로 노안백내장 수술 10만 건 이상을 집도한 경력을 보유하고 있으며, 카탈리스 레이저 장비와 4세대 첨단 시력교정수술(라식, 라섹) 장비를 통해 보다 안전하고 숙련된 의료 서비스를 제공합니다. 의료기술, 서비스 품질, 가격 등의 니즈에 맞춰, 서울을 대표하는 강남역 초인접 역 세권의 교통의 편리성을 활용하여 의료관광객들에게 시력 개선을 통한 삶의 질 향상이 최우선 목표입니다.

제공
서비스



통역 제공

영어, 중국어, 러시아어

주요 진료과



안과

주요 시술



시력교정수술(라식, 라섹)



백내장수술



안내렌즈삽입술



김병준 레다스 흉부외과의원





일반 정보



김병준 레다스 흉부외과 의원
하지정맥류 중점진료

의료진 수
1

병상 수
12

 주소
부산광역시 부산진구 서면문화로
10(부전동) 11-13층

 이메일
kbjledaspm@gmail.com

 전화번호
070-4895-5086

 팩스
051-710-2779

 홈페이지 및 SNS URL
+ <http://www.kbjledas.com/>

 의료기관 인증 현황
+ KAHF(2019~2027)



서비스 정보

김병준 레다스 흉부외과는 ‘하지정맥류 치료의 세계적 표준’을 목표로 20년간 하지정맥류 하나만 진료하고, 25,000건이 넘는 수술을 진행하고 있습니다. 수준 높은 의료서비스 제공과 진료체계 구축을 위해 끊임없이 노력하며, JCI·GHA·KAHF 등 공신력 있는 국제 인증 획득과 국무총리 표창 수상 등을 통해 입증한 글로벌 선도의료기관입니다. 특히 김병준 대표원장이 재발 없는 하지정맥류 치료를 위해 고안한 ‘레다스 응용치료법’은 피부 절개 없는 최소침습적 치료법으로, 치료 직후 보행과 당일 일상복귀가 가능합니다.

- JCI(2015~2018, 2019~2022, 2022~2025)
- GHA(2023~2026)



통역 제공

영어, 중국어,
러시아어



식사

한식, 서양식,
할랄, 채식, 당뇨식



픽업 서비스

공항 ↔ 병원,
숙소 ↔ 병원



기타 서비스

- + 진료기록 및 진료비 지급 관련 서류 국문/영문 발급 가능
- + 항공권 예약 협조(요청 시)
- + 호텔/아파트 예약 협조(요청 시)
- + 관광지 입장 구매/예약 협조(요청 시)
- + 관광업체 소개(요청 시)
- + 하지정맥류 치료와 함께 부산의 Wellness 프로그램 연계 운영(요청 시)
- + 치료 종료 및 환자 출국 후 병원 국제 코디네이터의 사후 관리 지원

주요 진료과



흉부외과

주요 시술



다리의 정맥 초음파 검사



초음파 유도하 혈관경화요법
(UGFS/DGS)



혈관경화요법(EVLT)



병원

나누리병원

일반 정보



의료진 수
20



병상 수
129

주소

서울특별시 강남구 언주로 731
(논현동)

이메일

ihc_info@mfnanoori.co.kr

전화번호

010-6290-9796

홈페이지 및 SNS URL

+ <https://gn.nanoori.co.kr/>



서비스 정보

나누리병원 설립이념은 더불어 사는 사회에 있습니다. 더불어 산다는 것은 나누어 산다는 의미이며, 그 나눔의 세상을 표현하기 위해 나눈다는 의미의 ‘나누’와 세상의 뜻인 ‘누리’를 합해 ‘나누리’라는 이름이 탄생했습니다. 강남나누리병원은 외국인환자 유치의료기관으로 등록되어 있습니다. 병원의 국제진료팀은 러시아어, 영어, 몽골어 코디네이터로 구성되어 있으며 외국인환자들이 언어장벽과 불편함 없이 상담과 진료를 볼 수 있도록 도와주고 있습니다.

제공 서비스



통역 제공

영어, 러시아어, 몽골어



식사

한식, 서양식



픽업 서비스

공항 ↔ 병원, 숙소 ↔ 병원



기타 서비스

알리페이, 영문서류발급

주요 진료과



신경외과



정형외과

주요 시술



인공 무릎관절 치환술(TKR)



줄기세포시술(Stem Cell)



오목가슴 교정수술
(Pectus Excavatum)



의원

일반 정보



주소

서울특별시 서초구 강남대로
463(서초동) 10, 12층

이메일

dermman@naver.com

전화번호

02-599-9990

팩스

070-8677-9991

☆ 홈페이지 및 SNS URL

+ [https://www.9skin1.co.kr/
www/index.php](https://www.9skin1.co.kr/www/index.php)



나인피부과



서비스 정보

신논현역 8번 출구에 위치한 나인피부과는 피부질환부터 미용시술까지 피부과 전문의의 꼼꼼하고 섬세한 진단과 치료로 1대1 차별화 서비스를 제공하고 있습니다. 프리미엄 레이저 장비를 보유하여 개인별 피부 타입에 따른 맞춤 진료가 가능하여 더욱 효과적인 치료를 받으실 수 있도록 도와드립니다.

기미잡티/색소/리프팅/여드름흉터/스킨케어 등 다양한 의료서비스를 제공하고 있는 나인피부과는 방문 해주시는 고객 한분 한분 정성을 다해 모시며 최선을 다해 만족스러운 결과를 보여드리고 있습니다.

제공 서비스



통역 제공

영어, 중국어, 러시아어, 일본어, 몽골어, 베트남어, 태국어



기타 서비스

알리페이, 위챗페이로 결제가 가능하며, 원내에 텍스 리펀드 신청이 가능한 키오스크가 배치되어 있어, 텍스리펀드 신청을 현장에서 바로 가능합니다.

주요 진료과



피부과

주요 시술



리프트레이저



울썸라



써마지FLX



상급종합병원

단국대학교의과대학부속병원

일반 정보



의료진 수
230



병상 수
1,041

주소

충청남도 천안시 동남구 망향로
201(안서동)

이메일

dk_ihc@dkuh.co.kr

전화번호

041-550-7640~2

팩스

041-550-7060

홈페이지 및 SNS URL

+ www.dkuh.co.kr/

의료기관 인증 현황

+ 보건복지부 인증의료기관
(2022~2026)



서비스 정보

- 유방암 치료를 위한 최고의 병원 중 하나
- 중증질환 치료 적정성 평가 1등급
- 복막암센터: 복막 절제술 및 고온복강내화학요법(HIPEC) 전문
- 건강검진센터: 1:1 맞춤형 건강검진 서비스 제공
- 심혈관센터 및 뇌혈관센터: 첨단 장비와 24/7 응급 시스템을 갖춘 센터 운영
- 국제진료센터: 글로벌 헬스케어 서비스를 제공
- 뇌종양, 뇌혈관 및 뇌질환에 ZAP-X를 최초로 적용한 병원
- JCI(2012~2015)

제공 서비스



통역 제공

영어



식사

한식, 서양식, 당뇨식, 저염식, 채식, 글루텐프리



직불계약(보험)

TRICARE Overseas,
FSBP



기타 서비스

응급콜 서비스
(영어만 가능)

주요 진료과



피부과



소아청소년과



안과

주요 시술



백내장, 녹내장 수술



피부과 수술 및 시술



정형외과 수술(족부, 수부 등)





종합병원

일반 정보



의료진 수
152

병상 수
788

주소

대구광역시 동구 아양로 99
(신암동)

이메일

imc@fatima.or.kr

전화번호

053-940-7520

팩스

053-940-7524

홈페이지 및 SNS URL

+ <https://www.fatima.or.kr>

의료기관 인증 현황

- + 의료관광 우수 유치기관 인증 (2023~2024)
- + 대구의료관광 선도기관 인증 (2023~2025)
- + 보건복지부 인증의료기관 (2024~2028)



대구파티마병원



서비스 정보

- 1956년 7월 2일 재단법인 토틈 포교 베네딕도 수녀회가 가톨릭교회 전통인 예수 그리스도의 치유사도직을 수행하기 위해 설립
- 외래, 응급실을 방문하는 외국인 환자의 진료 예약, 통역, 접수, 수납, 서류발급 서비스 제공
- 외국인 병동을 운영하여 편안하고 안락한 입원 생활 제공
- 해외 보험 청구 대행

제공 서비스



통역 제공

영어, 러시아어



식사

한식, 서양식



직불계약(보험)

TRICARE, International SOS, FSBP, GAP, UHCG



픽업 서비스

공항 ↔ 병원, 숙소 ↔ 병원



기타 서비스

- + 각종 진료에 필요한 서류 번역
- + 의무기록 사본 발급
- + 비자 발급 및 체류 연장을 위한 서류발급
- + 응급콜
- + 게스트 하우스 제공

주요 진료과



재활의학과



소아청소년과



정형외과

주요 시술



자궁내막암 수술



대장암 수술



관절 수술



종합병원

대자인(DESIGN)병원

일반 정보



의료진 수
124



병상 수
613

주소

전북특별자치도 전주시 덕진구
견원로 390(우아동 3가)

이메일

s2worker@naver.com

전화번호

063-240-4641~2

팩스

050-4133-8433

홈페이지 및 SNS URL

+ www.designhospital.co.kr

의료기관 인증 현황

+ 보건복지부 인증의료기관
(2021~2025)



서비스 정보

대자인병원의 목표는 인종, 종교, 국적 등을 초월하여 환자 중심의 의료서비스를 제공하는 명품 병원을 만드는 것입니다. 2012년에 개원한 대자인병원은 첨단의료장비를 갖춘 546병상 규모의 종합병원으로, 110여 명의 전문의료진을 비롯한 1,300여 명의 임직원은 환자를 치료하는 것만이 아니라 환자의 마음을 얻기 위해 최선을 다하고 있습니다. 특히 대자인병원은 글로벌시대에 부응하여 내원하는 외국인들에게 6개 언어(영어, 중국어, 일본어, 베트남어, 몽골어, 우즈베키스탄어&러시아어) 통역서비스를 제공하여 외국인 환자들도 불편 없이 진료받을 수 있도록 하고 있습니다.

제공 서비스



통역 제공

영어, 중국어, 러시아어, 일본어, 몽골어, 베트남어, 우즈베키스탄어



식사

한식, 서양식, 할랄, 채식, 당뇨식, 저염식, 글루텐프리



픽업 서비스

공항 ↔ 병원, 숙소 ↔ 병원



기타 서비스

위안화 페이(알리페이, 위챗페이), 무료통역 서비스, 무료 픽업서비스, 영문 증빙서류 발급

주요 진료과



산부인과



호흡기내과



소화기내과

주요 시술



소화기계 암



난임 시술



양방향 척추내시경 치료술



종합병원

일반 정보

SUN MEDICAL CENTER



의료진 수
70



병상 수
412

주소

대전광역시 중구 목중로 29(목동)

이메일

sunhospital365@gmail.com

전화번호

042-220-8239, 8240, 8244

팩스

042-252-5505

홈페이지 및 SNS URL

+ <https://www.sunhospital.com/>

의료기관 인증 현황

+ 보건복지부 인증의료기관
(2024~2028)



대전선병원



서비스 정보

50년 역사의 Sun Medical Center는 연간 6,000여명의 해외환자가 찾아오는 글로벌 종합병원으로 국제진료팀 코디네이터들은 모두 정규직으로 양질의 통역 및 진료지원을 제공하고 있으며, 저희 병원을 찾아주는 모든 고객들이 병원에 머무는 동안 즐거운 경험을 제공하기 위해 노력하고 있습니다.

50년 역사의 토달정형외과는 척추센터, 관절센터부터 수부, 족부, 골종양까지 모든 정형외과 치료를 세부 전문의들이 협진을 통해 치료를 제공하고 있습니다.

제공 서비스



통역 제공

영어, 러시아어, 몽골어



식사

서양식,
할랄



픽업 서비스

공항 ↔ 병원,
공항 → 병원



직불계약(보험)

Bupa Arabia, Bupa International, International SOS, Cigna
MSH China, Aetna, Daman



기타 서비스

- + 해당 전문의를 통한 치료계획 제공
- + 해외환자 전담 코디네이터
- + 입출국 교통지원
- + 국가별 식단제공, 호텔 예약 서비스

주요 진료과



가정의학과



소화기내과



이비인후과

주요 시술



고관절/무릎 인공치환술



래피드아크 암치료



RFCA(부정맥 시술)



의원

더클리임 산부인과의원

일반 정보



더클리임산부인과의원
The Women Care Medical Group



의료진 수
6



병상 수
-

주소

서울특별시 중구 퇴계로 109
(충무로 1가) 12, 13층

이메일

thclimmd@naver.com

전화번호

02-318-0308

팩스

02-318-0305

홈페이지 및 SNS URL

+ <https://the-clim.co.kr/>



서비스 정보

더클리임은 삼성서울병원 출신의 여성 의료진이 1:1 프라이버시 보장 상담부터 치료까지 직접 진행합니다. 또한, 모든 의료진이 여성으로 구성되어 있어 누구보다 환자의 마음을 깊이 공감하고 이해할 수 있습니다. 여자의 마음을 배려하는 따뜻한 진료와 실력과 노하우를 겸비한 의료진의 전문 케어를 통해 여성 환자분의 속 깊은 고민부터 피부관리까지 토달케어 해결해드릴 수 있도록 늘 귀 기울이는 더클리임이 되겠습니다.

제공 서비스



통역 제공

영어, 중국어, 일본어, 베트남어



기타 서비스

+ 숙련된 의료코디네이터의 1:1 응대 서비스, 의료비자 발급, 24시간 핫라인 운영, 사전·사후관리, 원격상담 시스템, 외국인환자 FAST TRACK 운영

주요 진료과



피부과



산부인과

주요 시술



레이저 질성형



레이저 소음순 성형



피부 레이저 시술



종합병원

동군산종합병원

일반 정보

오성 **동군산병원**
DONGGUNSAN HOSPITAL



의료진 수
56



병상 수
351

주소

전북특별자치도 군산시 조촌로 149(조촌동)

이메일

e50339@dgh.co.kr

전화번호

063-440-0546

팩스

063-440-0779

홈페이지 및 SNS URL

+ www.donggunsanhosp.co.kr

의료기관 인증 현황

+ 보건복지부 인증의료기관
(2023~2027)



서비스 정보

동군산병원은 첨단 의료장비와 의료 전산망 시스템을 구축하여 검사와 진단의 정확도가 높고 치료의 효과가 좋은 양질의 의료서비스를 제공하고 있는 종합병원입니다. 환자 중심의 좋은 병원, 제대로 된 병원을 지향하며 건강증진센터와 혈관중재 및 성형 수술, 하지정맥류 수술, 치아 성형, 미세침습적 척추 관절수술, 소화기센터 분야를 중점적으로 육성하여 보다 수준 높은 진료 및 예방활동을 핵심분야로 하고 있습니다. 또한 국제진료센터와 전용 병실을 구축하고 있어 외국인환자 진료에 만전을 기하고 있으며 지역을 넘어 글로벌 중심병원으로써 새로운 도약을 준비하고 있습니다.

제공 서비스



통역 제공

영어, 중국어, 러시아어



식사

서양식



직불계약(보험)

International SOS



픽업 서비스

공항 ↔ 병원, 숙소 ↔ 병원



기타 서비스

+ 언어별 증빙 서류발급 및 응급콜 서비스 보유

+ 관광 및 숙박 연계 가능

주요 진료과



신경외과



소화기내과



호흡기내과

주요 시술



최소 침습성 척추 수술



상급종합병원

동아대학교병원

일반 정보



의료진 수
211



병상 수
1,114

주소

부산광역시 서구 대신공원로26
(동대신동 3가)

이메일

fnunky293@hanmail.net

전화번호

051-240-2306

팩스

051-240-2154

홈페이지 및 SNS URL

+ https://www.damc.or.kr/main/main_2017.php

의료기관 인증 현황

+ 보건복지부 인증의료기관
(2023~2027)



서비스 정보

동아대학교병원은 중증(암) 및 급성기(심뇌혈관 질환) 치료에 선택과 집중하고 있으며 특히 러시아 환자를 위한 각종 편의시설 및 서비스를 제공하고 있어 장기 체류가 필요한 중증 치료에 특화되어 있습니다.

제공 서비스



통역 제공

영어, 중국어, 러시아어



식사

한식, 서양식



직불계약(보험)

International SOS, GAP



픽업 서비스

공항 ↔ 병원



기타 서비스

- + 언어별 통역 지원(예: 영어, 러시아어, 기타)
- + 다국어 브로셔 및 의료 관광 팸플렛(예: 영어, 러시아어)
- + 다국어 의료 양식(예: 동의서, 위임장 등)(예: 영어, 러시아어)
- + 러시아 TV 채널, 외국인 전용 대기실, 외국인 환자를 위한 입원 선물
- + 병원 내 약국

주요 진료과



가정의학과



내과



검진센터

주요 시술



외과(암) 절제술



심뇌혈관 조영술



다빈치 로봇수술



한의원

동의보감 한의원

일반 정보



동의보감 한의원

의료진 수
1병상 수
-

주소

경상남도 산청군 금서면
동의보감로 555번길 45-24

이메일

kimjongkwon@hanmail.net

전화번호

055-972-9799

팩스

055-972-9711

홈페이지 및 SNS URL

+ www.dongbon.com



서비스 정보

한국 드라마에서 보던 침·뜸·부항·한약 등의 전통 한의학 치료를 한옥으로 된 저희 한의원에서 받으실 수 있습니다. 또한 산청 동의보감촌이라는 한방테마파크 내에 위치하여 주변의 한의학 박물관, 기 체험장, 출렁다리, 래프팅, 대원사 템플스테이, 지리산 산행 등의 즐길거리가 많습니다. 피로를 풀고 병을 예방하는 한방체험(공진단 쌍화탕 만들기, 왕뜸)이 특히 인기가 많아서, 국내외 의료관광객이 건강을 지키기 위해 가족·친구·연인과 함께 방문하고 있습니다.



통역 제공

일본어, 베트남어



기타 서비스

유네스코 세계기록유산에 등재된 의학서 '동의보감'과 저자 '허준'을 기리는 한방 테마파크에 한의원이 위치하기 때문에, 주변의 호텔, 펜션을 이용하기 편리합니다.

약초 샵브샤브, 약초 한정식, 사찰 요리 등 건강에 좋은 식사를 제공하는 식당들이 있습니다.

제공 서비스

주요 진료과



한内科

주요 시술



공진단 만들기 체험



왕뜸 체험



개인별 맞춤 한약처방



의원

드림성형외과의원

일반 정보



의료진 수
2



병상 수
12

주소

서울특별시 강남구 논현로 848
(논현동) 2층

이메일

dreamoffice1@gmail.com

전화번호

02-518-2615

홈페이지 및 SNS URL

+ https://e-dream.co.kr/01_intro/

+ https://www.instagram.com/dream_plastic_surgery/



서비스 정보

드림성형외과는 20년 이상 쌓아온 풍부한 경험과 노하우로 눈, 코, 양악/윤곽, 안티에이징, 가슴/체형 등 전반적인 성형수술 분야를 모두 다루는, 성형외과 전문의로 구성된 병원입니다. 개개인의 각 부위별 다양한 특징을 분석하여 가장 적합한 수술 방법을 제안함으로써, 최소한의 수술로 최적의 효과와 만족스러운 결과를 드릴 수 있도록 드림만의 솔루션을 제공합니다.

제공 서비스



통역 제공

영어, 중국어, 러시아어,
일본어, 태국어, 베트남어



픽업 서비스

공항 ↔ 병원,
숙소 ↔ 병원



기타 서비스

다양한 결제 가능 서비스(알리페이, 위챗페이 등), 언어별 증빙 서류 발급 가능, 언어별 응급콜 서비스 보유, 숙박 연계또는 소개 가능, 수술 후 케어(힐라이트, 고압산소치료 등) 서비스 제공 등

주요 진료과



성형외과

주요 시술



코성형(윤비술)



눈성형(쌍꺼풀, 상하안검 등)



리프팅(안면거상)



의원

디에이성형외과

일반 정보



디에이성형외과
DA PLASTIC SURGERY



의료진 수
40



병상 수
39

주소

서울특별시 강남구 테헤란로
125, 디에이성형외과 빌딩

이메일

letsgodaps@gmail.com

전화번호

010-5550-1736

☆ 홈페이지 및 SNS URL

+ <https://daprseng.com>



서비스 정보

디에이성형외과는 성형외과, 피부과, 모발이식 센터, 안티에이징 센터를 운영하고 있으며 강남역에 위치하고 있습니다. 성형외과 전문의, 유방외과 전문의, 이빈인후과 전문의, 마취과 전문의 등 40여명의 전문 의료진으로 구성되어 있으며, 영어, 중국어, 일본어, 몽골어, 베트남어, 인도네시아어, 러시아어, 태국어 등 총 8개 국어 통역 서비스를 제공하고 있습니다. 외국인 고객을 대상으로 공항 픽업부터 상담, 검사, 수술, 치료, 관리까지 올인원 서비스를 구축하고 있습니다.

제공 서비스



통역 제공

영어, 중국어, 러시아어, 일본어, 몽골어, 인도네시아어, 베트남어, 태국어



픽업 서비스

공항 ↔ 병원, 숙소 ↔ 병원



기타 서비스

고객이 병원 방문시 8개 언어 원어민 통역 서비스를 제공하고 있으며, 주변 호텔과의 숙박 연계 서비스도 제공 하고 있습니다.

주요 진료과



성형외과

주요 시술



윤곽 수술



리프팅 수술



코 수술



의원

랑뜨산부인과의원

일반 정보

LANE 랑뜨산부인과
LANTE OBGY



의료진 수
3



병상 수
2

주소

서울특별시 서초구 강남대로
264(서초동) 5층

이메일

lante9189@gmail.com

전화번호

02-533-4635

팩스

02-535-4630

홈페이지 및 SNS URL

+ <https://www.lante.co.kr/>



서비스 정보

랑뜨산부인과는 강남, 특히 지하철 신논현역 8번출구 바로 앞에 위치하여 공항에서 오 시기에 접근성이 매우 용이합니다. 아름답고 당당한 여자를 위한 랑뜨산부인과는 전원 여성 의료진으로 구성되어 부담없이 찾으실 수 있으며, 실력있는 네 명의 산부인과 전문 의가 편안하고 섬세하게 진료를 도와드리고 있습니다. 또한 365일 진료로 토·일·공휴일, 그리고 주중 야간에도 진료하여 언제든지 오실 수 있습니다. 소음순수술, 질촉소수술과 같은 여성 성형 및 요실금수술을 전문으로 하며 질이완, 질건조, 불감증 등을 포함하여 각종 여성 질환의 진료를 도와드리고 있습니다. 질타이트닝 레이저, 필러, 외음부·유두 미백 등 다양한 시술이 가능하며 그 밖에도 여성검진, 예방접종, 자궁경부암검사 및 치료를 진행합니다.

제공
서비스



통역 제공

영어, 중국어, 일본어, 몽골어

주요 진료과



산부인과

주요 시술



여성 성형(소음순, 질촉소)



질타이트닝 시술
(레이저, 필러, 주사)



외음부 관리(미백, 탄력볼륨)





한의원

일반 정보

로담
露潭

Korean medical clinic



의료진 수
2



병상 수
-

주소

서울특별시 강남구 강남대로
596(논현동) 12층

이메일

rodamgangnam@daum.net

전화번호

02-3444-7523

팩스

02-511-7523

홈페이지 및 SNS URL

+ <https://skincora.com/>



로담한의원 강남본점



서비스 정보

로담한의원 강남본점은 패인흉터 시술로 한국에서 유명한 새살침 코라테라피 시술을 2006년에 개발한 피부특화 한의원이며, 총 8개의 지점으로 운영이 되고 있습니다. 주요 시술과목으로는 패인흉터시술 뿐 아니라 모공, 여드름케어, 그리고 한방다이어트를 진행하고 있습니다. 현재 일본, 중국, 미국, 싱가포르, 몽골 등 세계각지에서 시술을 받기위해 내원을 하고 있으며, 2024년 10월중으로 첫 해외지점인 캐나다 밴쿠버지점 오픈을 할 예정입니다.



통역 제공

영어, 중국어, 일본어



픽업 서비스

공항 → 숙소 또는 병원 가능하나,
시술내용에 따라 제공이 어려울 수 있음



기타 서비스

결제가능 서비스(알리페이, 위챗페이/택스리펀 자동화시스템 24년 10월 도입 예정), 안과, 성형외과 등 외국인환자 MOU 맺은 협력병원들에게 연결하여 할인적용 가능

제공 서비스

주요 진료과



한방피부과

주요 시술



코라테라피(Coratherapy)
패인흉터 시술



모공부스터(Porebooster)



한방다이어트
(Korean weightloss program)



한방병원

리봄한방병원

일반 정보



의료진 수
5



병상 수
35

주소

서울특별시 강남구 학동로 50길
7(논현동) 2-4층

이메일

rebomarab12@gmail.com

전화번호

010-7368-7711

팩스

070-7500-3386

☆ 홈페이지 및 SNS URL

+ <https://www.re-bom.com/>

+ <https://www.instagram.com/rebomhospital.global/>



서비스 정보

리봄한방병원은 동양의학과 서양의학을 접목한 통합의학을 통해 척추 질환은 물론 내과질환, 비만, 면역질환 등 다양한 질환을 치료하는 병원입니다. 최근 매년 1000여명의 외국인 환자분들이 찾아주실 정도로 의료 서비스 및 치료 효과에 대한 만족도가 높은 병원입니다.

제공
서비스



통역 제공

영어, 중국어, 아랍어

주요 진료과



소아청소년과



한방내과



침구과

주요 시술



다이어트



척추 관절 치료



면역질환



의원

리엔장성형외과의원

일반 정보



의료진 수
17



병상 수
16

주소

서울특별시 서초구 강남대로
403(서초동) 12-18층

이메일

global@lienjang.net

전화번호

02-591-3625

홈페이지 및 SNS URL

+ <https://ps.lienjang.net/>



서비스 정보

리엔장성형외과의원은 2004년 설립되어 20년간 운영 되어왔습니다. 성형(눈 성형, 코 성형, 안면윤곽, 리프팅 성형, 가슴성형 등), 줄기세포 치료, 뽕뽕(필러, 보톡스), 피부(레이저 리프팅, 색소치료 등), 반영구 총 5개의 전문 분야로 구성되어 있으며 해당 전문 의료진과 의료 스태프들이 모여 근무하고 있습니다. 리엔장의 의료진은 가장 이상적인 결과를 위해 끊임없이 연구와 노력하고 있으며, 환자의 안전을 최우선으로 생각하여 마취통증의학과 전문의 상주 및 안전 설비를 보유하고 있습니다.



통역 제공

영어, 중국어, 러시아어,
베트남어, 태국어



픽업 서비스

공항 ↔ 병원, 숙소 ↔ 병원

제공 서비스



기타 서비스

- + 온라인 상담(이메일, 페이스북, 인스타그램, 라인, 왓츠앱, 위챗 등)
- + 언어별 통역 서비스(영어, 러시아어, 중국어, 일본어, 베트남어, 태국어)
- + 호텔 및 픽업 업체 연계
- + 원내 텍스리펀드 기기 배치

주요 진료과



성형외과

주요 시술



리프팅 수술, 안면윤곽 수술,
코 수술



필러, 보톡스, 레이저리프팅



줄기세포 피부주사, 정맥주사



의원

리엔장의원 명동점

일반 정보



의료진 수
8



병상 수
-

주소

서울특별시 중구 명동길 14
(명동2가) 5층

이메일

global@lienjang.net

전화번호

02-3789-3625

홈페이지 및 SNS URL

+ <https://myeongdong.lienjang.net/>



서비스 정보

리엔장의원 명동점은 서울 중구에 위치해 있으며 뽀뽀(필러, 보톡스 등), 피부(레이저 리프팅, 색소치료 등), 비만 시술을 중점으로 구성되어 있습니다. 리엔장의 의료진은 가장 이상적인 결과를 위해 끊임없이 연구와 노력하고 있으며, 환자의 안전을 최우선으로 합니다. 현재 한국 고객뿐만 아니라 태국, 일본, 중국, 베트남, 러시아, 영어권 등 다양한 국가의 고객들이 찾아주고 계십니다.

제공 서비스



통역 제공

영어, 중국어, 일본어, 태국어



픽업 서비스

공항 ↔ 병원, 숙소 ↔ 병원



기타 서비스

- + 라인 상담(이메일, 페이스북, 인스타그램, 라인, 왓츠앱, 위챗 등)
- + 언어별 통역 서비스(영어, 러시아어, 중국어, 일본어, 베트남어, 태국어)
- + 원내 텍스리펀드 기기 배치

주요 진료과



성형외과

주요 시술



필러



보톡스



리프팅



의원

일반 정보

의료진 수
11병상 수
-

주소

서울특별시 마포구 양화로
19길3(동교동) 6층

이메일

global@lienjang.net

전화번호

02-333-3625

☆ 홈페이지 및 SNS URL

+ <https://hongdae.lienjang.net/>

리엔장의원 홍대점



서비스 정보

리엔장의원 홍대점은 서울 마포구에 위치해 있으며 뽀뽀(필러, 보톡스 등), 피부(레이저 리프팅, 색소치료 등), 반영구, 비만 시술을 중점으로 구성되어 있습니다. 리엔장의 의료진은 가장 이상적인 결과를 위해 끊임없이 연구와 노력하고 있으며, 환자의 안전을 최우선으로 합니다. 현재 한국 고객뿐만 아니라 태국, 일본, 중국, 베트남, 러시아, 영어권 등 다양한 국가의 고객들이 찾아주고 계십니다.

제공 서비스



통역 제공

영어, 중국어, 일본어,
베트남어, 태국어

픽업 서비스

공항 ↔ 병원, 숙소 ↔ 병원



기타 서비스

- + 온라인 상담(이메일, 페이스북, 인스타그램, 라인, 왓츠앱, 위챗 등)
- + 언어별 통역 서비스(영어, 러시아어, 중국어, 일본어, 베트남어, 태국어)
- + 원내 텍스리펀드 기기 배치

주요 진료과



성형외과

주요 시술



필러



보톡스



리프팅



종합병원

명지병원

일반 정보



의료진 수
175



병상 수
661

주소

경기도 고양시 덕양구 화수로
14번길 55(화정동)

이메일

myongji.korea@gmail.com

전화번호

031-810-5394

팩스

031-810-6163

홈페이지 및 SNS URL

+ <https://mjh.or.kr>

의료기관 인증 현황

+ 보건복지부 인증의료기관
(2023~2027)



서비스 정보

명지병원은 고양시에 위치한 종합병원으로, 유방·갑상선센터, 전립선암·신장암센터, 난소암·부인암센터, 로봇수술센터, 장기이식센터 등 다양한 진료과와 전문 진료 센터를 보유하고 있어 환자들에게 포괄적인 의료 서비스를 제공합니다. 뿐만 아니라, 국제진료센터의 각 언어별 코디네이터가 상주하여 영어, 러시아어, 중국어, 몽골어 통역서비스 지원을 통해 보다 수준 높은 서비스를 제공합니다.

제공 서비스



통역 제공

영어, 중국어, 러시아어,
몽골어



식사

한식, 서양식, 할랄, 당뇨식,
저염식



픽업 서비스

공항 ↔ 병원, 숙소 ↔ 병원



기타 서비스

- + 온라인(메일) 의뢰 접수 및 의료진 소견 회신
- + 비자 발급 서비스
- + 호텔 예약 서비스
- + 언어별 코디네이터 상주
- + 공항/숙소 픽업&샌딩 서비스
- + 각 언어별 증빙 서류 발급
- + 1:1 통번역 서비스

주요 진료과



검진센터



일반외과



가정의학과

주요 시술



항암치료, 방사선 치료



부인과 암 복강경 수술 or
무릎 인공관절 수술



장기이식(간이식, 신장이식)

세부내용

명지병원은 고양시에 위치한 종합병원으로, 다양한 진료과와 전문 진료 센터를 보유하고 있어 환자들에게 포괄적인 의료 서비스를 제공합니다.

중증환자의 전문적인 치료를 위한 유방·갑상선센터, 전립선암·신장암센터, 난소암·부인암센터, 로봇수술센터를 운영 중이며, 최신 의료기기인 다빈치 Xi를 도입하여 자궁근종 로봇수술을 시작으로, 유방암, 갑상선암, 전립선암, 자궁내막암, 신장암, 직장암, 구강암 등 각종 암종에 대한 수술은 물론, 자궁근종과 난소종양, 탈장, 담낭절제, 두경부종양 등 광범위한 양성질환 로봇수술을 시행해 오고 있습니다.

뿐만 아니라 영상의학센터, 재활센터, 인터벤션센터, 종합검진센터 등 최신 시설을 보유하여 환자들에게 더욱 전문적이고 신속한 의료서비스를 제공하고 있습니다.

특히, 명지병원은 장기이식 분야에서 두각을 나타내고 있으며, 간, 신장, 폐, 심장 이식 수술이 가능한 전문 장기이식센터를 운영하고 있습니다.

또한, 명지병원은 2009년 국제진료센터를 개소해 국제 환자들을 위한 다양한 서비스를 제공하여 해외 환자들에게도 신뢰받는 의료 기관으로 자리매김하고 있습니다. 영어, 러시아어, 몽골어, 중국어를 구사하는 전문 코디네이터들이 통역 서비스를 제공하여 언어 장벽을 허물고 있으며, 외국인 환자들을 위한 게스트하우스와 픽업 샌딩 서비스도 제공하여 환자들의 편의를 극대화하고 있습니다.

이처럼 명지병원은 첨단 의료 기술과 전문적인 의료진, 그리고 환자 중심의 서비스로 국내외 환자들에게 보다 더 수준 높은 의료 서비스를 제공하기 위해 끊임없이 노력하고 있습니다.



치과의원

모던치과의원

일반 정보



의료진 수
2



병상 수
-

주소

전북특별자치도 전주시 완산구
우전로 250(효자동 2가) 2층

이메일

optlab@hanmail.net

전화번호

063-231-1414

팩스

063-714-2120

홈페이지 및 SNS URL

+ www.모던치과.com



서비스 정보

전주 및 전북 지역에 거주하는 베트남출신의 유학생 또는 결혼 이주여성이 주요 고객으로서 베트남 출신 의료관광 코디네이터가 상주하여 전화안내, 진료예약 및 진료시 통역 서비스를 제공하고 있습니다.

제공
서비스



통역 제공

영어, 베트남어

주요 진료과



치과

주요 시술



치과 임플란트



사랑니 발치



치아 보철치료



의원

일반 정보

MOON+CLINIC

의료진 수
3병상 수
-

주소

서울특별시 강남구 논현로 168길
40(신사동) 2층

전화번호

02-3443-8979

팩스

02-3443-8978

☆ 홈페이지 및 SNS URL

+ https://www.instagram.com/moonclinic_filler

문클리닉 피부과



서비스 정보

강남구 압구정역 인근에 위치한 프리미엄 피부마용시술 클리닉

최선의 서비스와 최고의 시술결과로 고객만족의 가치를 실현하고자 하는 핵심가치를 바탕으로 고객에게 꼭 필요한 시술만을 추천하고, 정품 정량사용, 안전한 시술로 신뢰할 수 있는 병의원으로 자리매김하고 있다. 필러시술, 레이저 리프팅 시술, 스킨부스터를 중점적으로 개인별 맞춤 디자인 진료를 하고 있고, 특히 입술필러로 가장 유명한 전문 병원이며, 한국의 입술필러 시술을 유행시킨 원조 대표병원으로 정평이 나 있습니다. 입술뿐만 아니라 이마, 턱, 팔자, 볼, 애교 등 얼굴전체 다양한 부위의 필러시술도 하고 있으며 울썸리프팅과 티타늄리프팅의 비수술적 레이저리프팅과 리쥬란힐러, 스킨보톡스 등의 스킨부스터 시술도 많이 하고 있습니다. 프라이빗한 1인 관리실 및 1인 시술실로 더욱 편하게 머무를 수 있는 공간이 준비되어있고, VIP 고객 위주의 프리미엄 맞춤 시술을 하는 병원입니다.(연예인이나 유튜브 크리에이터, 인플루언서 등의 의뢰도 많은 곳 입니다.)

제공
서비스

통역 제공

일본어, 중국어

주요 진료과



피부과

주요 시술



입술필러



울썸라



티타늄



의원

미클리닉서울

일반 정보



의료진 수
6



병상 수
14

주소

서울특별시 강남구 강남대로
376(역삼동) 9층

이메일

chris@meclinic.net

전화번호

02-533-9010

홈페이지 및 SNS URL

+ <http://www.meseoulclinic.co.kr/>



서비스 정보

글로벌 K뷰티의 심장인 강남역 바로앞에 위치해 접근성이 아주 우수한 본원 미클리닉은 영어를 Native Language로 사용하는 International Clients에게 매우 특화된 시설입니다. 10년 명성의 글로벌 뷰티크리닉으로서 다양한 인종과 배경의 굉장히 다양한 스펙트럼의 치료 프로토콜을 보유하고 있으며, 40여종에 달하는 최신기종의 첨단장비, 10여명의 특화된 전문의료진이 안티에이징과 리췌비네이션, 전반적 피부관리 등의 최신 지견을 선보이고 있습니다.



통역 제공

영어

제공 서비스



기타 서비스

풍부한 경력의 의료진으로 구성된 미클리닉은, 새로운 의학지식과 기술을 습득하고, 수술 노하우를 넓히기 위해 끊임없이 연구하고 있으며, 보다 안전한 시술을 위해 전용 센터를 운영하여 고객의 니즈와 1:1 맞춤형 서비스를 원칙으로 하고있습니다.

주요 진료과



피부과

주요 시술



울썸라, 써마지



보톡스



스킨부스터, 스킨케어





종합병원

미즈메디병원

일반 정보



의료진 수
61



병상 수
180

주소

서울특별시 강서구 강서로 295
(내발산동)

이메일

scozii1@mizmedi.com

전화번호

02-2007-1253

홈페이지 및 SNS URL

+ <https://www.mizmedi.com/web/main/>

의료기관 인증 현황

+ 보건복지부 인증의료기관
(2024~2028)
+ 법무부 장관 의료관광 우수 유치
기관 지정(2022~2023)



서비스 정보

미즈메디병원 산부인과는 4회 연속 지정을 받은 보건복지부 지정 산부인과 전문병원이자 JCI 국제 인증을 두 차례 연속으로 받은 병원입니다. 미즈메디병원 산부인과는 난임 전문 병원으로서 아이드림센터의 습관성 유산 및 난임 전문의와 더불어 대한 비뇨의학과 학회에서 남성 난임으로 2017년도에 학술상을 수상한 비뇨의학과와의 협진으로 여성 난임뿐만 아니라 남성 난임을 해결하기 위해 노력하고 있습니다. 불가능을 가능으로, 꿈의 아이를 안겨드리는 아이드림클리닉은 난임 의료 서비스 분야에서 국내 최초 ISO 인증을 받아 진료시스템의 표준화와 체계적인 관리를 통해 세계적 수준의 난자/정자/수정란 관리를 해오고 있으며, 난임 분야의 선두주자로서 항상 연구하고 발전하며 최신 난임치료기술의 보급에 주력하고 있습니다. 난자채취실과 배아 배양실 전체를 특수여과장치를 이용하여 미세먼지조차 허용하지 않는 크린룸으로 만들고 특수혼합가스를 사용하는 최신의 배아 배양용 인큐베이터를 갖추어 높은 임신율을 유지하고 있습니다. 숙련된 최고의 전문의가 인공수정이나 시험관 아기 시술뿐 아니라 복강경 및 자궁경시술을 적절히 적용하여 임신 성공률을 높이고 있습니다.

- JCI(2015~2018) 인증 의료기관

제공 서비스



통역 제공

영어, 중국어, 러시아어, 몽골어



식사

한식, 서양식, 채식, 당뇨식, 저염식



직불계약(보험)

Cigna



픽업 서비스

공항 ↔ 병원



기타 서비스

무료통역서비스/무료 공항 픽업(시험관 환자 only)/무료 포켓 와이파이 렌탈/숙소 예약/서양식 식사(러시안)/Wechat 페이와 알리사용가능

주요 진료과



산부인과



비뇨기과



소아청소년과

주요 시술



난임 - 시험관 아기, 인공수정, 남성난임



복강경-로봇수술, 부인과질환 (자궁근종, 난소낭종)



난자, 정자, 배아동결



의원

미케이의원

일반 정보



의료진 수
5



병상 수
-

주소

서울특별시 서초구 서초대로 77길
24(서초동) 4층

전화번호

1600-9083

팩스

02-6326-0910

☆ 홈페이지 및 SNS URL

+ <https://mikclinic.com/>



서비스 정보

강남역에 위치한 미케이의원은 정형외과 전문의, 성형외과 전문의 포함 총 5인의 의료진으로 구성되어 있으며, 체형관리 및 미용시술을 주로 하고 있습니다. 외국인 고객분들이 주로 이용하시는 분야는 필러, 비만관리, 피부관리 등입니다. 보톡스, 실리프팅, 레이저리프팅, 색소 치료레이저 시술을 주로 진행하고 있습니다. 일본인 통역 직원 3명이 상주하고 있으며, 친절한 고객응대로 많은 일본 고객이 찾아오십니다.

제공 서비스



통역 제공

영어, 일본어



식사

기타



픽업 서비스

공항 ↔ 병원, 공항 → 병원



기타 서비스

알리페이, 위챗페이 가능

주요 진료과



피부과

주요 시술



필러, 보톡스(뽀뽀시술)



피부관리
(아쿠아필, 라라필 등 필링)



레이저리프팅
(인모드, 슈링크 등)





의원

일반 정보

의료진 수
17병상 수
32

주소

서울특별시 강남구 논현로 517
(역삼동) 바노바기 빌딩

이메일

english@banobagi.com

전화번호

02-522-6636

홈페이지 및 SNS URL

+ www.banobagi.com



바노바기 성형외과의원



서비스 정보

바노바기 성형외과는 2009년부터 외국인 전용 진료 시스템을 구축하여 외국인 환자 유치와 편의를 위해 힘쓰고 있습니다. 외국인 전담 실장 & 코디가 상주하여 1:1 언어별 응대 서비스 제공은 물론 공항 픽업, 센딩, 숙소 제공 등 편의시설도 갖추고 있습니다. 대표 진료과목은 눈/코/윤곽/동안 성형/가슴성형/바디성형/모발이식/뽕뽕/줄기세포 등이 있으며, 지원가능한 외국어 인력은 태국어, 영어, 일어, 인도네시아어, 베트남어, 중국어, 러시아어, 몽골어, 미얀마어가 있습니다.



통역 제공

영어, 중국어, 일본어, 러시아어, 태국어, 인도네시아어, 몽골어, 베트남어, 미얀마어



식사

한식



픽업 서비스

공항 ↔ 병원, 호텔 ↔ 병원



기타 서비스

- + 해외 신용 카드 결제 가능(페이팔, 알리페이, 위챗페이 포함)
- + 출국 시 세금 환급용 영수증 발급 가능(Tax Refund)
- + 병원내 마취과 전문의 상주, 임원실 완비(VIP실 보유)
- + 언어별 수술 예약확인서 및 수술 확인증 발급 가능
- + 언어별 응급 연락처 보유
- + 해외환자를 위한 게스트 하우스 운영(병원도보 1분 거리) 및 연계 숙박 소개 및 예약 가능
- + 해외 환자의 빠른 회복을 위한 각종 수술 후 회복 치료 프로그램 보유 (회복주사, 부기레이저, 고압산소치료 등)
- + 언어별 담당자 상주로 언어로 인한 환자의 불편함 최소화

제공 서비스

주요 진료과



성형외과

주요 시술



양악, 윤곽 수술



상, 중, 하 안면부 리프팅



눈 성형, 코 성형(재수술 포함)



병원

바른생각병원

일반 정보



바른생각병원
BARUN MIND HOSPITAL



의료진 수
16



병상 수
120

주소

대전광역시 서구 청사로 128
(월평동)

이메일

barun-mind@naver.com

전화번호

042-337-0001

팩스

042-337-0006

홈페이지 및 SNS URL

+ www.barunmind.com



서비스 정보

환자에 대한 바른생각을 실천하는 바른생각병원은 검진, 수술, 재활까지 각 분야별 전문 의들이 최선의 치료결과를 제시합니다. 체계적인 의료서비스를 통해 진정한 환자 중심 가치를 실현합니다. 첫째, 데일리 컨퍼런스로 정형외과, 신경외과, 내과, 영상의학과, 마취통증의학과 등 모든 의료진이 모여 수술 환자에 대한 컨퍼런스를 진행하여 최선의 치료결과를 위해 노력합니다. 둘째, 간호간병 통합서비스 운영하여 보호자 없이 전문 간호 인력이 24시간 간병을 도와 의료의 질은 높이고 간병 부담은 낮췄습니다. 셋째, 보건복지부 지정 '외국인환자 유치 의료기관'으로 세계적 수준의 의료서비스를 제공하는 미래 선도형 병원으로 거듭나고 있습니다.

제공
서비스



통역 제공

영어, 중국어, 일본어



식사

한식, 서양식, 당뇨식, 저염식



픽업 서비스

공항 ↔ 병원, 숙소 ↔ 병원

주요 진료과



정형외과



내과



가정의학과

주요 시술



척추내시경수술



척추감압술



인공관절수술



의원

일반 정보

Bgn 밝은눈안과
잠실 롯데타워



의료진 수
7



병상 수
5

주소

서울특별시 송파구 올림픽로
300(신천동) 11층

이메일

info@bgneyeclinic.com

전화번호

010-3435-5770

홈페이지 및 SNS URL

+ jamsil.bgneye.co.kr



밝은눈안과의원



서비스 정보

밝은눈안과의원은 지난 24년 동안 우수한 의료진, 첨단 레이저 장비, 그리고 세심한 케어 프로그램으로 명성을 쌓아온 대한민국의 선도적인 안과 전문 병원입니다. 해외 환자들도 안전한 SMILE PRO, SMILE, 라식, 라섹, ICL, 백내장 수술을 받기 위해 저희 클리닉을 찾고 있습니다.

제공 서비스



통역 제공

영어, 러시아어, 몽골어, 베트남어, 조지아어



기타 서비스

구글페이, 애플페이, 영어 서류 발급, 인근 호텔 소개, 원내 카페, 갤러리

주요 진료과



안과

주요 시술



시력교정수술(스마일 프로, 스마일, 라식, 라섹, 렌즈삽입수술)



노안백내장 수술
(단초점, 다초점 인공수정체)



안종합 검사



상급종합병원

부산대학교병원

일반 정보



의료진 수
294



병상 수
1,211

주소

부산광역시 서구 구덕로 179
(아미동 1가)

이메일

global7472@gmail.com

전화번호

051-240-7472~3

팩스

051-254-0192

홈페이지 및 SNS URL

+ <https://www.pnuh.or.kr/pnuh/index.do>
+ <https://www.facebook.com/pnuhospital>

의료기관 인증 현황

+ 보건복지부 인증의료기관
(2023~2027)
+ 6년 연속 의료 질 평가 전 분야 최
상위 '1등급'; 부·울·경 지역 최초
(보건복지부)



서비스 정보

부산대학교병원은 1,211개 병상을 갖춘 상급종합병원으로 현재 내·외과계, 치과계 및 한의과 등 총 33개 진료과를 운영하고 있고 부속기관으로 의생명연구원, 융합의학기술원을 두고 있습니다. 또한, 30여개의 전문 검사실, 17개의 전문 질환센터 및 7대 국가지정센터를 운영하고 있습니다.

- 권역외상센터(아시아 최대 규모), 권역호흡기전문질환센터, 부산지역응급의료센터, 부산지역암센터, 신생아집중치료지역센터, 부산장애인구강진료센터, 권역별 호스피스센터



통역 제공

영어, 중국어,
러시아어



식사

서양식,
러시아식



픽업 서비스

부산경제진흥원에서
제공하는 컨시어지
서비스 이용 가능

제공 서비스



직불계약(보험)

TRICARE, International SOS, GAP, Euro-Center, AA+ International, H Agency, Prestige, AC EMA KOREA, UnitedHealth International Inc.



기타 서비스

+ 24시간 응급 콜 서비스(영어) + 외국인 환자 전용 대기 공간 제공
+ 입원 시 어메니티 제공 + 중병 서류 발급(영문)
+ 숙박 및 관광상품 연계

주요 진료과



가정의학과



피부과



산부인과

주요 시술



HoLEP



모즈미세도식수술



TAVI(경피적 대동맥판막 치환술)



종합병원

부산성모병원



일반 정보



의료진 수
73



병상 수
484

주소

부산광역시 남구 용호로 232번길
25-14(용호동)

이메일

Busan.stmary@gmail.com

전화번호

010-6668, -6590,
051-933-7066, 7063

팩스

051-932-8614

홈페이지 및 SNS URL

+ www.bsm.or.kr/

의료기관 인증 현황

+ KAHF(2023~2027)



서비스 정보

호흡기내과, 소화기내과, 내분비내과, 순환기내과, 신장내과, 류마티스내과, 혈액종양
내과, 소아청소년과, 일반외과, 정형외과, 신경외과, 신경과, 산부인과, 이비인후과, 안
과, 비뇨기과, 재활의학과, 치과, 영상의학과, 진단검사의학과, 마취통증의학과

제공
서비스



통역 제공

영어



식사

서양식



직불계약(보험)

TRICARE, GAP



기타 서비스

응급콜 서비스, 영문서류 가능

주요 진료과



정형외과



호흡기내과



소아청소년과

주요 시술



대장내시경



내시경



수면검사



상급종합병원

분당서울대학교병원

일반 정보



분당서울대학교병원



의료진 수
613



병상 수
1,424

주소

경기도 성남시 분당구 구미로
173번길 82(구미동)

이메일

ihsi@snubh.org

전화번호

031-787-2034

팩스

031-787-4088

홈페이지 및 SNS URL

+ <https://www.snubh.org/index.do>

의료기관 인증 현황

+ 보건복지부 인증의료기관
(2003~2024)



서비스 정보

분당서울대학교병원은 세계 최고 수준의 의료진과 최첨단 시설과 장비를 갖춘 100% 디지털병원으로 대한민국의 높은 의료기술과 IT 강국의 장점을 접목하여 세계 의료의 표준을 선도하고 있는 글로벌 리더 병원입니다. 세계 최초로 개발한 전자의무기록 시스템을 기반으로 12개의 특성화 센터와 35개의 진료과가 다학제 통합진료 시스템을 구축하여 환자에게 최적화된 개별맞춤형 의료서비스를 제공하고 있습니다. 암, 뇌, 심혈관질환 및 희귀난치성 질환 등을 비롯한 고위험 중증질환을 풍부한 경험을 가진 세계 최고의 의료진이 최적의 방안을 찾아 진단하고 치료할 것입니다.

- GHA(2019~2024)

- HIMSS7(2010~2024)



통역 제공

영어, 러시아어, 아랍어,
몽골어



식사

한식, 서양식, 할랄, 채식,
당뇨식, 저염식



직불계약(보험)

HTT, Blue Shield, Cigna,
GeoBlue, MetLife,
International SOS



픽업 서비스

공항 ↔ 병원
공항 → 병원



기타 서비스

- + 숙박 예약 대행 서비스: 환자분들이 선호하는 호텔 및 숙소를 예약해 드립니다.
- + 화상 상담 서비스: 현지에서 분당서울대병원 의료진과 원격 화상 상담을 할 수 있습니다.
- + 종교 기도실 등 문화 편의 서비스: 무슬림기도실, 천주교, 기독교실 이용이 가능합니다.
- + 24/7 온콜 서비스: 진료 및 일상생활 관련 문의, 응급상황 대비 온콜 서비스를 지원합니다.
- + 사후 관리 서비스: 진료의 연속성을 위하여 출국하신 환자분들에게 지원합니다.

제공
서비스



주요 진료과



검진센터



정형외과



안과

주요 시술



척추측만증 교정수술



유방암수술



소아정형외과수술

세부내용

100여년의 의술과 전통을 잇고 완전히 새로운 미래병원을 선보입니다.

1885년 설립된 제증원으로부터 인술제증의 소명을 계승하고 의료의 틀을 세운 서울대병원. 2003년 5월 서울대학교병원 최초의 분원으로 개원한 분당서울대학교병원은 세계적으로 유례 없는 Full-Digital 병원으로 출발해 혁신에 혁신을 거듭하며 단기간에 급속한 성장을 이루었습니다. 분당서울대학교병원은 100여 년의 전통을 잇고 첨단기술과 융합된 의료솔루션을 선보이며 완전히 새로운 미래병원을 향해 전진하고 있습니다.

모든 경계를 새로운 출발선으로, 한계 없는 도전을 이어갑니다.

분당서울대학교병원은 복강경, 흉강경, 미세현미경, 로봇 수술 등 작게 절개하는 고난도 수술을 선도해왔습니다. 모두가 놀랐던 세계 최초 간우후구역 복강경 수술 성공과 체장종양 복강경, 식도암 내시경, 대동맥 로봇 수술 등 수많은 최초 기록을 탄생시키며 대한민국은 물론 세계 의료의 표준을 만들어왔습니다. 한계상황에서 발휘되는 도전정신은 모든 경계를 새로운 출발선으로 바꾸며 의료 역사를 새롭게 써나가고 있습니다.

대한민국을 넘어 글로벌 리딩 스마트 병원으로 도약합니다.

세계 최고등급의 병원정보시스템으로 의료 디지털 전환의 표준을 세우고 첨단기술과 융합된 의료솔루션을 끊임없이 선보이며 대한민국을 넘어 글로벌 리딩 스마트 병원으로 도약하고 있습니다.

전문화 된 통합진료시스템과 앞선 서비스로 환자중심의 진료모델을 선보입니다.

다학제 진료시스템, 입원전담전문의, 실시간 모니터링과 협진이 가능한 e-ICU, 전문화된 통합 진료 시스템과 앞선 서비스로 더욱 강화된 환자 중심의 진료모델을 선보입니다.

분당서울대학교병원은 최고·최적의 의료서비스를 제공하기 위해 다학제간 통합진료 시스템을 시행하고 있습니다. 12개 특성화 센터가 협력하며 희귀·중증·난치·복합질환을 치료하고 세계 의료의 표준을 선도합니다.

분당서울대학교병원은 국가중앙병원이자 공공의료기관의 사명감 아래 공공의료를 선도하고 국민건강증진에 이바지합니다. 미래 의학의 패러다임을 주도하고 전 인류가 건강하고 행복한 삶을 누릴 수 있도록 세계 최고 수준의 진료와 연구를 이어가겠습니다.

사회공헌의 핵심가치, 대한민국을 넘어 세계로 넓혀갑니다.

국내뿐 아니라 베트남 등 동남아시아를 비롯하여 우즈베키스탄, 캄보디아, 이라크와 같은 전쟁 지역까지 방문하여 현지 의료인력을 교육하고 의술을 전파하고 있습니다.

세계와의 보건의료 협력으로 우리의 표준을 세계의 표준으로 만듭니다.

세계로 수출하는 스마트 헬스케어 시스템을 바탕으로 한 글로벌 온라인 교육 플랫폼, 중동, 러시아, 중남미 등 국가와 임상교류, 교육연수, 연구 협력을 강화하며 K-Medicine 세계화를 선도합니다.



종합병원

분당제생병원



일반 정보



의료진 수
161



병상 수
649

주소

경기도 성남시 분당구 서현로
180번길 20(서현동)

이메일

dmcihc@gmail.com

전화번호

031-779-5062, 5059, 5064

홈페이지 및 SNS URL

+ www.jshospital.org
+ INSTA: @jesaenghospital_ihc
+ Facebook: Bundang Jesaeng

의료기관 인증 현황

+ 보건복지부 인증의료기관
(2023~2027)



서비스 정보

전담 코디네이터의 1:1 원스톱 서비스

- 01_진료의뢰·온·오프라인을 통한 진단, 수술, 치료 의뢰
- 02_진료계획서·전문의 소견을 바탕으로 검사/치료 계획 및 예상 진료비 견적을 제공
- 03_공항픽업·환자 및 보호자의 입·출국 시 차량 서비스를 제공
- 04_진료·코디네이터의 1:1 수행
- 05_입원, 수술·24시간 On-Call 통역 서비스 제공
- 06_사후관리·본국 귀국 후 담당 코디네이터를 통해 정기적인 사후관리

제공 서비스



통역 제공

러시아어, 몽골어



식사

서양식



픽업 서비스

공항 ↔ 병원



기타 서비스

게스트하우스

- + 병원과 도보 5분거리에 위치
- + 조리 가능한 주방시설
- + Free Wifi
- + 스마트TV, 공기청정기, 세탁시설

주요 진료과



검진센터



비뇨기과



소화기내과

주요 시술



비뇨기질환



유방암



의원

뷰성형외과의원

일반 정보



의료진 수
20

병상 수
41

주소

서울특별시 강남구 봉은사로
107(논현동)

이메일

go_viewps@viewclinic.com

전화번호

02-539-1177

팩스

02-539-1132

☆ 홈페이지 및 SNS URL

+ <https://www.viewclinic.com/>



서비스 정보

뷰성형외과는 2005년 개원 이래 한 성형 분야에 치우치지 않고 가슴 성형, 안면윤곽성형, 양악 수술, 눈/코 성형, 주름성형, 지방 흡입, 남자성형, 피부과 등 모든 성형외과 분야에서 발전과 성장을 꾸준히 이어 성형 종합 병원의 면모를 갖추었습니다. 이러한 균형적인 발전은 뷰성형외과가 추구하는 개개인만을 위한 이상적인 아름다움을 위한 과제이기도 합니다. 뷰성형외과는 개개인의 아름다움, 안전한 성형, 안정적인 유지를 위한 균형 발전을 게을리하지 않을 것이며, 이를 바탕으로 세계적인 성형 허브로 거듭날 수 있도록 최선의 노력을 기울이고 있습니다.

제공 서비스



통역 제공

영어, 중국어, 러시아어, 일본어, 몽골어, 태국어, 인도네시아어, 베트남어



픽업 서비스

공항 ↔ 병원



기타 서비스

뷰성형외과는 제휴호텔 예약 서비스, 사증발급 서비스, 통역업무 등 해 외국객의 편의를 위해 다양한 서비스를 제공하고 있습니다.

주요 진료과



성형외과



피부과

주요 시술



바디성형



안면윤곽/양악 수술



안티에이징 수술



의원

브이아이피(VIP)성형외과의원

일반 정보

의료진 수
2병상 수
3

주소

제주특별자치도 제주시 은남1길
46(연동) 3층

이메일

vipps@vipps.kr

전화번호

064-713-1007

팩스

064-749-1113

홈페이지 및 SNS URL

+ www.vipps.kr



서비스 정보

수술의 정석, 성형외과 전문의 이명주 대표원장님이 직접 한땀한땀 정석대로 수술 합니다. 2001년 개원, 주름성형, 코성형, 그리고 몸매성형을 전문으로 진행하며, 원장님의 수준 높은 실력에 의해 전 세계에서 방문하고 있습니다. 한국 방문전 온라인 상담과 비디오 상담, 도착시 픽업과 숙소 제공 서비스, 수술 전 검사, 수술 후 회복 프로그램, 그리고 제주도 관광 프로그램까지, 수술 전부터 귀국 후 후관리까지 모두 책임지고 방문하기 편하도록 모든 시스템을 갖추고 있습니다.



통역 제공

영어, 중국어, 인도네시아어



식사

한식, 서양식



픽업 서비스

공항 ↔ 병원, 병원건물 내 숙소 제공



기타 서비스

- + 온라인 및 비디오 상담 서비스
- + 수술 전 검사 제공
- + EKG, 흉부 엑스레이, 피검사, 소변검사 등
- + 병원 건물 내 숙소 제공
- + 24시간 응급 콜 대기 서비스
- + 수술 후 회복기간 내 식사 제공
- + 수술 후 부기관리
- + 제주도 투어 프로그램
- + 언어별 증빙서류 발급

제공
서비스

주요 진료과



성형외과

주요 시술



안면거상, 목거상



코성형 및 재수술



줄기세포 안티에이징 시술



의원

일반 정보

의료진 수
11병상 수
-

주소

서울특별시 서초구 서초대로
411(서초동) B2층

이메일

bnviiteyecentereng@gmail.
com

전화번호

010-6400-6727

홈페이지 및 SNS URL

+ <https://www.bnviit.com/>

비앤빛 안과의원



서비스 정보

1994년에 개원한 비앤빛 안과는 청소년 근시부터 어르신들의 노안백내장 수술에 이르기까지 모든 연령대에 다양한 시력교정수술 솔루션을 제공하는 최첨단 시스템을 갖춘 시력교정 전문 안과입니다. 30년 이상의 풍부한 노하우와 57만 건의 국내 최다 시력교정수술 건수를 보유하고 있으며, 1,300평 규모의 시설을 갖추고 있습니다. 12명의 안과전문의와 180명의 전문 의료진이 정확하고 안전한 수술만을 제공하기 위해 15단계 60여 가지 이상의 정밀검진을 진행하며, 5종 7대의 다양한 최신 레이저 장비를 통해 최적화된 의료 서비스를 제공합니다.

- ESCRS(European Society of Cataract and Refractive Surgeons)
- ASCRS(American Society of Cataract and Refractive Surgery)
- APAO(Asia Pacific Academy of Ophthalmology)

제공 서비스



통역 제공

영어, 중국어, 러시아어



기타 서비스

모든 의료 서비스는 영어 및 중국어 통역 지원을 해드리고 있으며, 수술 후에도 해외에서 외래 진료를 보실 수 있도록 영문 진단서를 발급해 드리고 있습니다. 해외 신용카드(VISA/MASTERCARD) 결제 가능하며, 현금의 경우에는 한화로만 결제 가능합니다. 본원 근처의 숙박 업소를 안내해드리고 있으며, 혼자 오시는 환자분들을 위해 택시 어레인지를 도와드리고 있습니다.

주요 진료과



안과

주요 시술

레이저 시력교정술
(스마일, 스마일프로, 라식, 라섹)

렌즈 삽입술



노안 백내장 수술



의원

비엘성형외과의원

일반 정보

BL 비엘성형외과의원



의료진 수
20



병상 수
31

주소

대구광역시 중구 동성로2길 95
(동성로 2가) 1, 2, 3, 11, 12, 13층

이메일

bl6001000@naver.com

전화번호

1800-6500

팩스

053-716-1153

☆ 홈페이지 및 SNS URL

+ www.bl.or.kr

+ 카톡: 비엘

+ 페이스북: @blplasticsurgery

+ 인스타그램: @bl6001000



서비스 정보

우수한 의료진의 콜라보레이션으로 성형외과, 피부과, 마취통증의학과와의 오랜 경험과 많은 진료케이스를 가지고 있는 전문의들로 구성된 의료진들의 협진으로 진료와 수술을 진행합니다. 고객의 바램과 의료진의 전문적 조건을 조율하기 위하여 1:1상담을 진행하며, 방사능 피폭량이 가장 작은 그린CT, 바디스캔 검사장비 등을 이용하여 수술가능 여부를 파악하고 올세라, 써마지, 뉴울트라펄스앙코르, 루메니스 2(M22), 엑셀V 등 최고의 피부과 진료장비를 사용하며, 수술 후 감염을 최소화하기 위해 클린룸 시스템을 도입하여 항균과 미세한 먼지의 비산을 최소화하고 실내온도, 습도, 시류 등을 제어하여 수술에 가장 적합한 환경을 항상 유지합니다. 또한 해외진료센터에서는 영어, 중국어, 일본어, 러시아어, 베트남어, 태국어, 캄보디아어, 몽골어를 담당하는 전문 외국인 코디가 상주하고 있습니다. 모국출신의 외국인 상담직원의 1:1 상담을 통해 보다 안전하고 상세한 진료를 진행하고 있습니다.

제공 서비스



통역 제공

영어, 중국어, 러시아어, 일본어, 몽골어, 태국어, 베트남어, 캄보디아어



픽업 서비스

공항 ↔ 병원, 숙소 ↔ 병원



기타 서비스

알리페이나 위챗페이 및 비자, 마스터카드 등 각종 신용카드결제가 가능하고, 각 언어별 서류발급 및 응급콜 서비스가 가능하며 관광 및 숙박 업체 소개 등의 컨시어지서비스를 제공합니다. 또한 지방자치단체와 연계한 의료배상보험의 제공 및 통역서비스를 제공합니다

주요 진료과



피부과



성형외과

주요 시술



안티에이징수술(안면거상 등)



지방흡입술



가슴성형술



의원

일반 정보

PPEUM
GLOBAL

GANGNAM

의료진 수
23병상 수
-

주소

서울특별시 서초구 서초대로 77길
55(서초동) 2층

이메일

liuaili0212@geni-us.co.kr

전화번호

010-6389-6840

홈페이지 및 SNS URL

+ https://global.ppeum.com/?lan=global_eng

뽀글로벌의원



서비스 정보

뽀글로벌의원은 다수 서울대 출신 의료진들의 공동연구활동과 시술 노하우로 외국인 고객에게 한국 의료 시술 서비스를 제공하는 뽀글로벌의원은 원어민급의 상담실장과 코디네이터가 원내에 상주하고 있으며, 6개국의 온라인 CS 팀이 예약 및 문의를 담당하고 있습니다. 주요 시술은 보톡스, 필러, 리프팅, 색소 및 여드름 레이저, 제모 레이저 시술 등이며 내국인과 외국인 고객에게 동일 수가 및 혜택을 제공합니다. 외국인 특화 지점을 보유한 한국 피부과 브랜드는 뽀글로벌의원이 최초이자 유일합니다.

제공 서비스



통역 제공

영어, 중국어, 러시아어, 일본어, 베트남어, 태국어



기타 서비스

뽀글로벌 클리닉은 위챗페이, 알리페이, 카카오페이 등 다양한 결제 옵션을 제공합니다. 유연한 결제 시스템을 통해 결제 관련 장벽을 낮추고 한국 미용 의료 서비스에 대한 접근성을 높이고자 노력하고 있습니다. 또한 텍스리펀 기기를 보유하고 있어 원내에서 시술 후 바로 세금 환급이 가능합니다.

주요 진료과



피부과

주요 시술

보톡스, 필러, 물광주사 등
주사 시술

리프팅 시술

제모, 토닝, 여드름흉터 등
레이저 시술

세부내용

뽀글로별의원은 외국인 고객을 위해 주 2일 야간진료 및 365일 진료를 진행하고 있습니다. 원어민급의 상담실장과 코디네이터가 원내에 상주하고 있으며, 중국어, 일어, 영어, 러시아어, 태국어, 베트남어 총 6개국어 홈페이지 제공 및 6개국 온라인 CS 팀을 운영하여 외국인 고객에게 불편함 없이 한국 미용 의료 서비스를 제공해 드리기 위해 노력하고 있습니다. 하이패스 존을 통해 상담 없이 바로 시술 가능한 서비스를 제공하고 있고, 등급에 따른 VIP 라운지를 통해 한 곳에서 이동할 필요 없이 1:1 전담 케어를 받으실 수 있습니다. 또한 외국인 고객의 편의를 위해 Luggage 보관 존, 휴대폰 충전, 원내 택스 리펀 서비스를 제공합니다. 그 외 월별로 다양한 이벤트를 진행하고 있으며 가격 및 혜택을 내국인과 동일하게 받아보실 수 있도록 제공하고 있습니다.

최신 장비 보유

피코슈어, 올세라, 써마지FLX, 온다리프팅, 카프리, 포텐자, 실뎀 등

주요 시술

보톡스, 윤곽주사, 필러, 리프팅, 줄기세포, 스킨부스터, 색소/홍조 레이저, 여드름/모공/흉터레이저, 피부관리/영양주사, 바디/체형관리, 점제거, 레이저 제모 등



삼성서울병원

일반 정보



의료진 수
900

병상 수
2,208

주소

서울특별시 강남구 일원로 81
(일원동)

이메일

ihs.smc@samsung.com

전화번호

02-3410-0200

팩스

02-3410-0229

홈페이지 및 SNS URL

+ Website:

www.samsunghospital.com/
english

+ Instagram: smc_intl

의료기관 인증 현황

+ 보건복지부 인증의료기관
(2022~2026)

+ 법무부 우수유치기관 지정증서
(2024~2025)



서비스 정보

삼성서울병원은 진료, 연구, 교육 등 전 분야에 걸쳐 글로벌 수준의 의료서비스를 제공하는 상급 종합병원입니다. 2008년 아시아 최초 암병원 개원, 2016년 양성자치료 센터를 가동하며 암치료의 새로운 역사를 쓰고 있으며 2025년 Newsweek지 선정 월드베스트 전문병원 암치료 분야에서 세계 3위(아시아 3년 연속 1위)에 선정되었습니다. 환자 중심의 다학제 협진과 최첨단 시설을 확보하여 중증 고난도 희귀, 난치성 질환에 있어 압도적인 위상을 확립해 나가고 있습니다. 또한 디지털 혁신을 통한 첨단 지능형 병원 구축 등을 통해 미국 의료정보관리협회(HIMSS)에서 인증평가하는 INFRAM, DIAM, EMRAM, AMAM 등 4개 영역에서 세계최초로 최고 등급인 7등급(Stage 7)을 획득하였습니다.



통역 제공

영어, 중국어,
러시아어, 아랍어,
몽골어, 베트남어



식사

서양식, 할랄,
러시아식, 몽골식



픽업 서비스

공항 ↔ 병원



직불계약(보험)

Aetna International, Bupa International, Calvo's, Cigna International, Daman, EAJ, Euro-Center, Europ Assistance, FSBP, GMC, HTH Worldwide, KBM, METLife Expatriate, MSH China, Prestige, Seven Corners, SOS, SOS TRICARE Prime, TieCare, TRICARE, Standard, International SOS



기타 서비스

무슬림을 위한 기도실, 다국어 TV 채널, 잡지, 24시간 긴급 콜 가능

주요 진료과



검진센터



내과



피부과

주요 시술



암수술, 로봇수술



뇌종양(감마나이프)



양성자 치료



종합병원

삼육부산병원



일반 정보



의료진 수
60



병상 수
384

주소

부산광역시 서구 대티로 170
(서대산동 2가)

이메일

aooa@kakao.com

전화번호

051-600-7735(영, 일),
051-600-7316(러)

팩스

051-600-7747

홈페이지 및 SNS URL

+ <https://symcb.co.kr/>

의료기관 인증 현황

+ 보건복지부 인증의료기관
(2024~2028)
+ KAHF(2023~2027)



서비스 정보

삼육부산병원은 부산광역시 의료관광특구 서구에 위치한 종합병원으로 환자 중심 진료와 최첨단 의료 기술을 바탕으로 우수한 의료서비스를 제공하고 있습니다. 진료과로는 내과, 외과, 소아과, 신경과, 신경외과, 정형외과, 치과 등의 진료과와 종합건강검진센터, 요로결석내시경센터, 인공신장센터, 재활치료센터, 심뇌혈관시술센터를 운영하고 있습니다. 본 병원은 4주기 의료기관 인증과 4주기 KAHF 인증을 획득, 국제 표준의 진료 환경을 구축하고 청결한 병원 시설, 친절하고 전문적인 의료진, 신속하고 정확한 진단, 치료에 최적화된 시스템 등을 통해 내원하는 환자들이 안심하고 치료를 받을 수 있도록 최상의 의료서비스를 제공하기 위해 노력하고 있습니다

제공 서비스



통역 제공

영어, 러시아어, 일본어



픽업 서비스

공항 ↔ 병원, 숙소 ↔ 병원



직불계약(보험)

GAP, P&I



기타 서비스

+ 영어, 러시아어, 일본어 언어 코디네이터, 다국적 보험사와의 협력 등 맞춤형 서비스를 제공
+ 영문 및 일본 의료정보 서류 발급

주요 진료과



치과



정형외과



호흡기내과

주요 시술



각종 복강경 수술



연성 내시경 수술



ORIF(관혈적 정복술 및 내고정술)



서울대학교병원

일반 정보

SNUH 서울대학교병원

의료진 수
948

병상 수
1,835

주소

서울특별시 종로구 대학로 101
(연건동)

이메일

international@snuh.org

전화번호

02-2072-0505

팩스

02-2072-0785

홈페이지 및 SNS URL

+ <https://www.snuh.org/main.do>

의료기관 인증 현황

+ 보건복지부 인증의료기관
(2022.11.29~2026.11.28)



서비스 정보

서울대학교병원은 대한민국 대표 국립대학의료기관으로서 대한민국의 의학발전을 선도해왔습니다. 서울대학교병원 연건캠퍼스에는 본원을 비롯한 어린이병원, 암병원, 의생명연구원이 위치하고 있으며 분당서울대학교병원, 강남검진센터, 서울특별시보라매병원을 운영하고 있습니다. 국내뿐만 아니라 아랍에미리트(UAE) 현지에서 운영하고 있는 왕립 셰이크 칼리파 전문병원을 통하여 대한민국과 세계인의 보건의료향상에 기여하고 있습니다. 하루에 약 6,720명의 외래환자와 약 1,500명의 입원환자를 9천명의 직원이 돌보고 있습니다. 서울대학교병원은 2011년에 대한민국 병원 최초로 보건복지부 의료기관 인증을 받았습니다. 매년 1,000여명의 의사들을 각 전문 진료분야의 전문의로 훈련시키는 교육병원의 역할과 세계적 권위의 논문지널인 SCI에 매해 2,500편 이상의 논문을 게재하고 있는 연구중심병원으로서 대한민국 의료를 선도하고 있습니다. 간암센터, 갑상선/구강/두경부암센터, 근골격종양센터, 뇌종양센터, 대장암센터, 비뇨암센터, 위암센터, 유방센터, 척추종양센터, 폐암센터, 피부암/항암제독이반응센터, 혈액암센터, 부인암센터, 감마나이프센터, 장기이식센터 등 월드클래스센터를 운영하고 있으며 140여 개 국가에서 온 외국인 환자가 간이식, 신장이식수술, 각종 암수술 및 치료, 심장질환치료 등 전문 진료를 받기 위하여 서울대학교병원을 방문하고 있습니다. 서울대학교병원 국제진료센터는 외국인환자를 위하여 편안한 대기공간과 진료실을 준비하고 있으며 진료 상담 및 입원안내부터 치료 후 퇴원에 이르기까지 모든 지원서비스를 제공하고 있습니다. 이를 위하여 영어, 중국어, 러시아어, 몽골어, 아랍어에 능통한 9명의 전담 코디네이터가 예약 및 진료 프로세스 전 과정을 진행합니다. 가정의학과 전문의인 국제진료교수는 건강검진 상담 및 당일진료서비스와 해외에서 입국하거나 출국 시 필요한 스크리닝을 제공하고 있습니다. 또한, 외국인만을 위하여 유방암 외과, 희귀질환, 소아호흡알레르기, 순환기내과, 류마티스내과, 소아신경과, 체장질환, 정신건강의학과, 소아류마티스, 신경과, 신경외과, 이비인후과, 간질환, 신장내과, 위질환, 혈액종양내과 등 각 분야별 전문 의료진의 전문진료 클리닉들을 운영하고 있습니다. 서울대학교병원은 세계 최고 수준의 의료진과 의료기술 및 교육과 연구를 바탕으로 외국인 중증환자 및 희귀질환 진단과 치료를 통해 세계인의 건강과 삶의 질 향상에 기여하고자 합니다.

제공 서비스



통역 제공

영어, 중국어, 러시아어, 아랍어, 몽골어



직불계약(보험)

Cigna, FSBP, TRICARE, UHCG, MSH China, Allianz



식사

서양식, 할랄



기타 서비스

24시간 응급콜

주요 진료과



가정의학과



영상의학과



소아청소년과

주요 시술



생체장기이식(신장&간)



로봇 수술(최소침습수술)



소아 신경외과 수술



의원

서울리거피부과의원

일반 정보

서울리거피부과
SeouLeaguer



의료진 수
2



병상 수
-

주소

서울특별시 강남구 논현로 847
(신사동)

이메일

seouleaguer@naver.com

전화번호

010-2121-6748

팩스

02-548-0068

홈페이지 및 SNS URL

+ <http://www.seouleaguer.co.kr/>

+ <https://www.instagram.com/seouleaguer>



서비스 정보

서울리거피부과는 피부과 전문의가 진료하는 전문 피부과입니다.

지하: 탈모센터 / 1층: 피부과라운지 / 2층: vip진료 및 상담 / 3층: 안티에이징센터 / 4층: 메디컬스킨케어 로 층별 각각의 전문적인 치료가 제공됩니다. 수술없이 젊고 아름다운 얼굴을 만들어 드리며 피부의 품격을 지켜드립니다.

제공 서비스



통역 제공

영어, 중국어, 베트남어



픽업 서비스

공항 → 병원



기타 서비스

+ 결제 가능 서비스(알리페이, 위챗페이 등)

+ 언어별 통역코디네이터 항시 근무

+ 텍스리펀 영수증 발급

주요 진료과



피부과

주요 시술



울썸라리프팅



리쥬란힐러 스킨부스터



티타늄레이저



의원

일반 정보

Since 1997 Seoul | Busan

BGSS EYE CLINIC

밝은 세상 안과 의원 · 서울 | 부산

의료진 수
7병상 수
2

주소

서울특별시 강남구 선릉로 823
(신사동) 2, 6, 7층

이메일

bgssoverseas@gmail.com

전화번호

010-7632-8782

팩스

02-3443-8782

☆ 홈페이지 및 SNS URL

+ <http://www.iloveeye.co.kr/index.do>+ https://www.instagram.com/bgss_intl/+ <https://www.facebook.com/bgsseye>+ <https://bgsskr.pixnet.net/blog>

서울밝은세상안과의원



서비스 정보

서울부산 밝은세상안과는 57만건 이상의 임상 경험을 바탕으로 시력교정술의 핵심리더의 자리를 지켜오고 있습니다. 1997년 부산점, 2000년 서울점 개원 이후 라식·라섹 1세대 도입, 2002년 렌즈삽입술 도입 등으로 지속적인 혁신을 이루며 선두를 유지하고 있습니다.

- JCI(2011~2020)

제공
서비스

통역 제공

영어, 중국어



식사

한식

주요 진료과



안과

주요 시술



시력교정술

안구건조증치료
(IPL, 아쿠아케어)

일반외래진료



치과의원

서울수치과

일반 정보



의료진 수
1



병상 수
-

주소

서울특별시 동대문구 신이문로
27(이문동) 3층

이메일

leekwangmyungcis@gmail.com

전화번호

010-2602-2873

팩스

02-968-2875

홈페이지 및 SNS URL

+ <http://www.seoulsudc.com/>



서비스 정보

서울수치과는 서울특별시 동대문구에 자리 잡고 있습니다. 최첨단 장비로 정확한 진단을 하며, 임플란트, 구강내소수술, 일반 충치치료, 신경치료, 보철치료에 관한 풍부한 임상 경험을 갖춘 치주과 보존과 전문의가 개인별 맞춤 진료와 우수한 진료 서비스를 제공합니다. 최소의 치료로 최대의 효율을 얻을 수 있는 치료를 지향합니다.

또한 원내 러시아어, 몽골어, 중국어 통역사가 통역 및 치료지원을 하고 있습니다. 예약 및 문의, 진료 상담 등 외국인 환자들이 편하게 방문 및 진료받을 수 있도록 최선을 다하고 있습니다. 정확한 설명과 양질의 진료로 여러분의 치과적 문제점을 잘 해결해 드리도록 하겠습니다.

제공 서비스



통역 제공

중국어, 러시아어, 몽골어



기타 서비스

- + 언어별 의료동의서 및 주의사항 발급
- + 증빙 서류 발급
- + 할부결제 가능
- + 개인별 맞춤 치료 계획

주요 진료과



치과

주요 시술



임플란트



신경치료 및 충치치료



고난이도 발치





서울아산병원

일반 정보



서울아산병원
Asan Medical Center



의료진 수
1,127



병상 수
2,815

주소

서울특별시 송파구 올림픽로 43길 88(풍납동)

이메일

int@amc.seoul.kr

전화번호

02-3010-5001

팩스

02-3010-7940

☆ 홈페이지 및 SNS URL

- + 국문: <https://www.amc.seoul.kr/asan/main.do>
- + 뉴스룸: <https://news.amc.seoul.kr/news/main.do>
- + 유튜브: <https://www.youtube.com/@AsanMedicalCenter>

☎ 의료기관 인증 현황

- + 보건복지부 인증의료기관 (2022~2026)



서비스 정보

서울아산병원은 1989년 현대그룹과 아산재단의 정주영 창업주가 설립한 병원으로 첨단 의료기술을 바탕으로 최적의 진료를 제공하고 있습니다. 미국 시사 주간지 Newsweek가 선정한 '세계 최고 병원'에서 6년 연속 한국 1위 병원으로 선정되었습니다. 서울아산병원은 장기이식, 심장 질환, 암 등의 중증 질환 분야에서 가장 뛰어난 성과를 보이고 있습니다. 또한 서울아산병원은 국내 수술 건 수가 가장 많으며 수술을 잘하는 병원으로 평가받고 있습니다.



통역 제공

영어, 중국어, 러시아어, 일본어, 아랍어, 몽골어, 베트남어



식사

한식, 서양식, 할랄, 채식, 당뇨식, 저염식



픽업 서비스

공항 ↔ 병원, 숙소 ↔ 병원



직불계약(보험)

AIG Japan, AFSPA, Bupa, Cigna, Daman, Euro-Center, HTH, MetLife, MSH China, Prestige International, TieCare, TRICARE, UnitedHealthcare, GAP, International SOS



기타 서비스

- + 의료서비스: 대면진료, 비대면 진료(원격 화상상담, 2차 소견)
- + 컨시어지 서비스: 공항 픽업 서비스, 항공권 및 호텔 예약, 비자 지원, 관광 투어 서비스 등
- + 24시간 통역 서비스
- + 병원 내 영문 신문
- + 무슬림 환자를 위한 기도실 및 할랄 음식 제공
- + 계약 호텔 할인

제공
서비스

주요 진료과



소아청소년과



일반외과



내과

주요 시술



장기이식



다빈치로봇수술



최소 침습적 수술

세부내용

서울아산병원은 미국 Newsweek가 선정한 ‘World Best Hospital’ 세계 22위, 국내 1위로 선정되었습니다. 국내 뿐 아니라 외국인 환자도 활발히 치료하고 있는 서울아산병원 국제진료센터에서 다음의 세 가지 서비스를 제공하고 있습니다.

1. Asan Pass(외국인 특화 건진프로그램)

Asan Pass란 외국인 환자에게 진료 전 상담, 진료 일정 관리(Fast Track), 최적의 진료의 섭외, 프라이버시를 유지한 공간에서 검사/진료/시술/수술을 받을 수 있는 개인별 맞춤형 진료 서비스입니다. 환자의 임상증상, 기질질환, 건강 요구도를 미리 확인하는 사전상담 및 실제 건강 문제 확인을 위한 검진단계와 발견된 건강 문제를 치료하는 중재단계로 나누어 운영을 하고 있습니다. Asan Pass는 환자 내원 전, 사전에 치료 여정을 계획하여 최단기간 내 최적의 진료를 시행하여 환자의 만족도를 극대화하고자 합니다.

2. 2차 소견

2차 소견은 환자가 현지의 의료기관에서 시행한 의료 기록을 토대로 한 서울아산병원 전문의가 제공하는 의학적 의견입니다. 전자의무기록 시스템에 환자의 자료를 저장한 후 해당 자료를 전문의가 리뷰하는 절차입니다. 해외 병원에서 진단/치료/약처방을 받은 내용에 바탕으로 해외 거주 외국인에게 본원 의료진이 2차 소견을 제공함으로써 치료 방향 설정에 도움을 드리고 있습니다.

3. 원격진료

원격진료는 현지 환자와 의료진과 서울아산병원 통역코디네이터 간 실시간 화상 상담 프로그램입니다. 해외 거주 외국인에 대한 건강상태나 질환에 대해 실시간 화상 연결을 통해 의학적인 자문을 제공합니다.

서울아산병원은 다양한 질환의 치료, 수술 및 시술 분야에서 세계적 리더로 인정받고 있으며, 미래 지향적 사고와 환자 중심적 의료 서비스를 제공하고 있습니다.



병원

서울제일병원

일반 정보



의료진 수
10

병상 수
147

주소

경기도 평택시 지산로 70(지산동)

이메일

seoulcheilhospital1@gmail.com

전화번호

031-615-7542

팩스

031-615-7575

홈페이지 및 SNS URL

+ www.s-best.co.kr



서비스 정보

풍부한 임상경험을 지닌 의료진의 협진시스템으로 체계적인환자별 맞춤치료를 제공합니다. 척추에서 관절, 족부까지 One Stop System. 척추, 관절, 수·족부 특화병원으로 정형외과에 관한 전 분야 수술 및 치료가 가능합니다. 서울대 출신, 분과별 의료진의 협진 시스템 환자 중심의 진료 및 의료서비스를 제공하고 있습니다. 최첨단 의료기기를 통해 정밀 진단 및 치료하며 비수술을 원칙으로 환자에게 맞는 치료를 제공합니다. 바르고 건강한 관절과 척추를 위한 1:1 개인 맞춤 특수 물리치료 시스템을 갖추고 있습니다.

제공
서비스

통역 제공
영어

식사
한식

직불계약(보험)
FSBP, International SOS, Aetna

주요 진료과



정형외과



가정의학과



재활의학과

주요 시술



무릎/어깨 관절 내시경



손/발 미세혈관 수술



위/대장 내시경



병원

서전의료재단 한사랑병원

일반 정보



수술받기 좋은병원

한사랑병원



의료진 수
15



병상 수
147

주소

경기도 안산시 상록구
광덕1로 345(이동)

이메일

scape58@naver.com

전화번호

031-501-7777

팩스

031-406-6001

홈페이지 및 SNS URL

+ www.hansarang7.com

의료기관 인증 현황

+ 보건복지부 인증의료기관
(2022~2026)

+ 보건복지부 전문병원지정
(2024~2026)



서비스 정보

한사랑병원은 환자안전과 의료서비스 등 다양한 세부규칙에 대하여 보건복지부의 공인을 받은 인증의료기관이며, 4회 연속 보건복지부로부터 외과전문병원으로 지정된 의료기관입니다. 한사랑병원에서는 유방, 갑상선, 위, 대장, 항문, 담낭, 탈장, 하지정맥류, 화상 등 분야별로 외과전문의를 상주하여 전문적인 진료를 합니다.

제공
서비스



식사
한식

주요 진료과



일반외과



소아청소년과



내과

주요 시술



단일공 복강경수술



복강경 대장수술



전문 내시경치료



일반 정보



의료진 수
210

병상 수
857

주소
경상남도 창원시 마산회원구
팔용로 158(합성동)

이메일
jiwonyunji980506.yun@samsung.com

전화번호
055-233-8315

팩스
055-233-8315

홈페이지 및 SNS URL
+ <https://smc.skku.edu>

의료기관 인증 현황
+ 보건복지부 인증의료기관
(2021~2025)



성균관대학교 삼성창원병원



서비스 정보

성균관대학교 삼성창원병원은 성균관대학교의 부속병원으로 창원시의 첫 상급종합병원입니다. 삼성창원병원은 삼성서울병원과 함께 삼성그룹 소속 병원입니다. 삼성그룹 소속 병원들은 사회 공헌활동을 수행하고 있으며, 환자행복을 위한 의료혁신을 위해 긴밀한 협력체계로 운영되고 있습니다.

- 권역응급의료센터, 심장 혈관센터 및 뇌신경 센터 운영으로 지역 내 중증응급질환 발생 시 효과적인 의료시스템 구축
- 고위험 신생아 발생 시 신속한 의료 서비스를 제공하는 신생아 집중 치료 지역센터 운영
- 암 치료 핵심 인프라를 모두 갖추고 안전하고 편리한 의료 서비스를 제공하는 병원

제공 서비스

통역 제공
영어

식사
한식, 서양식, 채식, 당뇨식, 저염식

직불계약(보험)
TRICARE, International SOS, GAP

기타 서비스
+ 환자 보험회사 또는 직장 제출용, 개인 보관용 등을 위한 영문 서류 (ex. 영문 진단서, 영문 영수증) 발급 가능
+ 응급환자 이송을 위한 헬리콥터 이착륙장 보유
+ 24/7 응급실 콜센터 운영

주요 진료과

피부과

산부인과

정형외과

주요 시술

각종 암 치료 및 수술(간암, 갑상선암, 대장암, 부인암, 유방암 등)

간 / 신장 이식

다빈치 로봇수술



의원

세브란스헬스체크업

일반 정보

Severance Health Check-up
세브란스헬스체크업 ✓



의료진 수
20



병상 수
-

주소

서울특별시 중구 통일로 10
(남대문5가) 4, 5층

이메일

forcheckup@yuhs.ac

전화번호

02-2228-1004, 연결번호 4번

홈페이지 및 SNS URL

+ <https://sev.severance.healthcare/sev/patient-carer/appointment/checkup/checkup-program.do>



서비스 정보

세브란스헬스체크업은 세브란스병원 산하의 프리미엄 건강검진센터입니다. 소화기내과, 가정의학과, 부인과, 심장내과, 영상의학과 등 우수한 세브란스 의료진이 센터 내 상주하고 있으며 CT, MR, 초음파 등 첨단 의료장비를 보유하고 있습니다. 전담 간호사와 상담하여 개인 맞춤형 검진을 예약할 수 있습니다. 검진결과에 대해 전문의와 상담하며, 유소견이 발견되면 신속하게 세브란스병원으로 진료를 예약해드리는 우선진료(Fast Track) 서비스를 제공합니다. 이후 결과를 바탕으로 한 차기검진 제안 등 평생 건강관리를 책임집니다. 국내 유일의 신체리모델링센터에서는 척추질환, 생활습관병 등을 진단하여 필요한 운동을 안내드립니다.



통역 제공

영어, 중국어, 러시아어, 일본어



식사

죽



기타 서비스

모든 고객을 VIP로 모시는 컨시어지 서비스는 건강검진이 이뤄지는 전 과정에 직원이 동행하여 신속하고 편안한 검진이 이루어지도록 합니다. 일일 검진 가능한 인원을 제한하여 쾌적한 검진환경을 만들고 있습니다. 요청시 건강검진 결과 제언(영어) 및 증빙서류(영어)를 발급해 드리고 있습니다. 출국 일정에 맞춰 신속한 검진과 상담을 진행하고 있으며, 통역사 관리 시스템을 보유하고 있어 원활한 통역이 가능합니다. 서울역에 위치하고 있어 공항, KTX, 지하철을 통한 접근성이 매우 높습니다. 1년에 세브란스헬스체크업을 찾아주시는 종합검진 수검자는 약 2만 5천 명이며, 이 중 외국인 수검자는 1천 명 이상입니다.

제공
서비스

주요 진료과



검진센터

주요 시술



종합검진



특화 패키지 및 선택 검사



신체리모델링 및
연세골프사이언스



종합병원

세종병원(부천, 인천)



일반 정보



의료진 수
부천 **79**
인천 **100**



병상 수
부천 **371**
인천 **389**

주소

부천세종 경기도 부천시 소사구 호현로 489번길28(소사본동)
인천세종 인천광역시 계양구 계양문화로20(작전동)

이메일

medsejong@gmail.com

전화번호

032-240-8000

SNS URL

+ www.sejongh.co.kr

의료기관 인증 현황

+ 보건복지부 인증의료기관
- 부천세종(2021~2025)
- 인천세종(2022~2026)
+ KAHF(2023~2027)



서비스 정보

1. 대한민국 유일 심장 전문병원
 2. 심장환자 외국인이 가장 많이 찾는 병원
- JCI(2017~2020)
 - 심장질환임상치료프로그램CCP(2019~2022)

제공 서비스



통역 제공

영어, 중국어, 러시아어, 몽골어, 일본어, 아랍어



식사

한식, 서양식, 할랄, 채식, 당뇨식, 저염식, 글루텐프리



직불계약(보험)

Cigna, Euro assistant



픽업 서비스

공항 ↔ 병원, 숙소 ↔ 병원



기타 서비스

환자 전담 1대1 통역, 무료픽업샌딩서비스, 쇼핑, 관광, 호텔예약 서비스

주요 진료과



순환기내과



소아청소년과



흉부외과

주요 시술



관상동맥조형술



심실중격결손증술(VSD) 심방중격결손증술(ASD) 동맥관개존증술(PDA)



갑상선암, 유방암



상급종합병원

순천향대학교 부속 부천병원

일반 정보



순천향대학교
부천병원



의료진 수
236



병상 수
948

주소

경기도 부천시 원미구 조마루로
170(중동)

이메일

schinfo@schmc.ac.kr

전화번호

032-621-5049

팩스

032-821-6820

홈페이지 및 SNS URL

+ www.schmc.ac.kr/bucheon

의료기관 인증 현황

+ 보건복지부 인증의료기관
(2023~2027)



서비스 정보

순천향대학교 부속 부천병원은 2백만 서부권역의 거점병원으로서 중증환자 중심의 집중 치료, 난치병 환자의 평생 치료, 그리고 특화된 전문 질환의 세계적인 치료를 바탕으로 국민의 건강과 보건 향상에 항상 노력하고 있습니다. 특히 순천향대학교 로봇수술센터는 최신의 기기로 로봇수술을 비뇨의학과, 산부인과, 외과, 흉부외과, 이비인후과의 다양한 중증수술에 적용하고 있고, 소화기병센터는 국내 최고 수준의 전문의로 구성된 본 센터는 숙련된 고난도 술기와 최신의 내시경 및 초음파 기기를 바탕으로 최상의 치료를 제공하고 있습니다.



통역 제공

러시아어, 몽골어



식사

한식, 서양식,
러시아식



픽업 서비스

공항 ↔ 병원



기타 서비스

순천향대학교 부속 부천병원은 외국인 환자들과의 원활한 소통을 위해 러시아어, 몽골어 가능 16명의 코디네이터가 근무하고 있습니다. 환자의 빠른 입국 결정을 위해 36시간 내 의뢰 회신을 원칙으로 하고 있으며, 환자들의 편의를 위해 주변 숙박시설 예약, 주변 시설 소개 등 컨시어지 서비스를 제공하고 있습니다. 또한 국가와 연계하여 치료 후 환자들을 위한 1일 투어 또한 제공하고 있습니다.

제공
서비스

주요 진료과



검진센터



가정의학과



혈액종양내과

주요 시술



소화기 암 수술



유방, 갑상선 암 수술



전립선 암 로봇수술

세부내용

2001년 2월 첫 진료를 시작한 순천향대학교 부속 부천병원은 인간의 존엄을 최고의 가치로 여기며 사랑과 봉사의 삶을 실천한 설립자 故 향설(鄕雪) 서석조 박사의 ‘인간사랑’ 정신을 바탕으로 지난 20여 년간 환자와 국내외 의료 소외계층을 돌보고, 의료계와 지역사회 발전에 공헌해왔습니다. 순천향대학교 부속 부천병원 권역응급의료센터 개원 8년 만에 ‘상급종합병원’으로 승격했고, 국내 최초 ‘사전 계획에 의한 무수혈 간이식 수술 성공’, 권역응급의료센터 평가 ‘전국 2위’, 다빈치 Xi 로봇수술 국내 최단기간 100례 돌파, 환자 만족도 평가 ‘전국 1위’, 상급종합병원 최초 ‘코로나19 거점 전담병원’ 등 굵직굵직한 역사를 만들어 왔습니다. 또한 순천향대학교 부속 부천병원은 국제의료협력팀을 2009년부터 운영하여 국제의료교류, 외국인환자 치료 등 다방면으로 의료교류를 진행하고 있습니다. 특히 부천병원은 러시아, 중앙아시아, 몽골 환자에 대한 다년간 축적된 데이터베이스를 통해 좀더 편안하고, 전문적이며 빠른 치료를 지향하고 있습니다.

순천향대학교 부속 부천병원 로봇수술센터는 비뇨의학과, 산부인과, 외과, 흉부외과, 이비인후과의 다양한 수술에 적용하고 있습니다. 또한 환자분께서 로봇수술의 필요한 케이스의 경우에는 담당간호사와 1:1 상담을 통해 수술의 방법 및 질의응답을 제공하며, 환자중심의 맞춤형서비스를 제공합니다.

비뇨의학과

순천향대학교 부천병원 비뇨의학과에서는 전립선암, 신장암, 신우요관암, 방광암, 신우절석술, 신우성형술, 방광탈출증 등에 적용하고 있습니다.

산부인과

순천향대학교 부천병원 산부인과에서는 자궁내막암, 자궁경부암, 자궁근종, 자궁질탈출증, 난소낭종, 자궁선근증, 중증 부인암 등에 적용하고 있습니다.

외과

순천향대학교 부천병원 외과에서는 췌장종양(양성/악성), 후복막 종양, 담낭질환(담낭염, 담낭용종, 담낭암), 간질환(간내담석증, 간종양 등), 대장암, 직장암, 위암, 부신종양, 비장비대증 등에 적용하고 있습니다.

흉부외과

순천향대학교 부천병원 흉부외과는 폐암, 식도암, 식도종양, 종격동 종양, 종격동 암 등에 적용하고 있습니다.

이비인후과

순천향대학교 부천병원 갑상선 두경부외과(이비인후과)는 갑상선암, 두경부암, 경부의 양성종양 등에 적용하고 있습니다.

또한 췌장, 담도, 담낭 질환의 진단 및 치료에 대한 세계적인 수준을 자랑하는 본 병원 췌장·담도 센터는 관련 질환 전문의, 다양한 임상 경험 및 우수한 연구 실적, 최첨단의 내시경 기기와 숙련된 고난도 내시경 술기 등을 기반으로 다양한 질환에 대해 국내외 최고 수준의 진료를 시행하고 있습니다. 췌장·담도 센터에서는 내시경적 역행성 담체관조영술(ERCP)과 초음파 내시경검사(EUS), 담도내시경검사 등의 내시경 시술을 시행하고, 나아가 효과적이고 신속한 치료 결정을 위해 외과, 영상의학과, 병리과, 치료방사선과 등과의 유기적인 협진 체계를 구축하고 있습니다. 또한, 진단과 치료에 많은 노력을 기울여야 하는 췌장암, 담도암, 담낭암 등에 대해서는 암 전문 간호사 제도를 도입하여 최적의 치료와 함께 고품질의 의료 서비스를 제공하고 있습니다.

주요질환: 췌장암, 담도암(담관암), 담낭암, 십이지장 유두부암, 담석증, 급성 또는 만성 췌장염, 췌장 낭성병변(췌장 물혹), 담낭용종 등

주요시술: 담체관조영술(ERCP), 초음파 내시경검사(EUS), 담도내시경검사, 담관/췌관 배액술(스텐트 삽입술), 내시경적 담석 제거술, 초음파내시경 유도하 세침 흡인술 및 배액술, 내시경적 유두부 종양 절제술, 내시경적 레이저 암 치료(광역동치료 포함) 등



종합병원

순천향대학교 부속 서울병원

일반 정보



순천향대학교 서울병원
SOON CHUN HYANG UNIVERSITY
HOSPITAL SEOUL



의료진 수
219



병상 수
799

주소

서울특별시 용산구 대사관로 59
(한남동)

이메일

schseoulmed@gmail.com

전화번호

02-710-3009

팩스

02-710-3010

☆ 홈페이지 및 SNS URL

- + <https://www.schmc.ac.kr/seoul/index.do>
- + https://www.instagram.com/sch_seoul/
- + <https://www.facebook.com/schseoul.kr>

☎ 의료기관 인증 현황

- + 보건복지부 인증의료기관
(2023~2027)



서비스 정보

순천향은 외국인환자의 입국 전부터 출국, 사후관리까지 외국인환자를 위한 체계적인 전담시스템을 구축하고 있습니다. 환자가 의뢰한 의료기록을 바탕으로 각 진료과별 의료진과 상의하여 예상 치료 계획 및 비용을 산출, 한국에서의 치료를 준비 할 수 있도록 도와드립니다. 외래 및 입원환자 전담팀의 전문적인 의료 통역과 안내, 통합 진료 스케줄 관리를 통해 외국인 환자의 체류기간동안 신속하고 체계적인 의료 서비스를 제공합니다. 쾌적한 병실을 갖춘 국제병동은 코디네이터들과 외국인환자 전담 간호팀이 상주하고 있습니다. 체계적인 시스템, 최첨단 의료장비와 최고의 의료진이 함께하는 다학제 진료를 통해 정확한 진단, 최상의 치료 결과를 위해 최선을 다할 것입니다.

제공 서비스



통역 제공

영어, 러시아어, 몽골어



식사

한식, 서양식, 할랄, 채식, 당뇨식, 저염식



픽업 서비스

공항 ↔ 병원, 숙소 ↔ 병원



기타 서비스

언어권별 24시간 핫라인 운영, 1:1 전담 코디네이터 시스템, 진료 및 숙박예약, 비자신청 보조, 공항 픽업/샌딩서비스 제공, VIP/국제병동, 문화권별 식사 제공(양식, 러시아식, 할랄식 등), 해외 케이블 방송, 무료대여 서비스(아이패드, 휴대폰, 도서(러시아어, 몽골어 등), 무료 Wifi, 서울시티투어버스티켓 무상제공, 무료셔틀 제공(지정호텔 앤 레지던스·병원), 중증질환 환자 숙박비 지원 프로그램

주요 진료과



검진센터



가정의학과



소아청소년과

주요 시술



유방암, 두경부암, 뇌종양 수술



전립선암, 신장암, 부인암 수술



항암치료, 사이버나이프치료, 다빈치로봇수술



의원

쉬즈성형외과

일반 정보

SHE'S 쉬즈성형외과
She's Plastic Surgery



의료진 수
1



병상 수
-

주소

부산광역시 중구 광복로 73
(광복동 2가) 4, 5층

이메일

shesps2035@gmail.com

전화번호

051-710-0788

팩스

051-710-0787

홈페이지 및 SNS URL

+ <https://www.shesps.com/>



서비스 정보

쉬즈성형외과는 2000년, 부산 광복로에서 개원한 성형외과전문의 진료기관입니다.

주요 수술은 눈주름, 얼굴주름입니다. 한국인은 물론, 전세계인이 찾는 '주름 수술 전문 성형외과' 입니다. 외국인을 위한 다음의 서비스를 제공하고 있습니다.

- 일본, 중국, 러시아, 베트남, 몽골, 영어 통역자가 원내 상주합니다.
- 편의 서비스(컨시어지, 숙소 예약 등)를 함께 합니다.
- 주요 수술과 함께 스킨케어 중심의 다양한 의료관광상품이 있습니다.
- 텍스프리가 가능합니다.
- 외국인과 한국인 비용이 동일합니다.

2009년부터 외국인 유치를 시작하였으며 외국인 진료가 편안한 곳입니다. 그래서 쉬즈 성형외과는 부산의 외국인환자 유치 선도 의료기관으로 선정되었습니다.(2022-2025)



통역 제공

영어, 중국어, 러시아어, 일본어, 베트남어



픽업 서비스

공항 → 병원

제공 서비스



기타 서비스

- + 숙박 예약 도움
- + 치료기간 샴푸 서비스
- + 텍스프리 환급 서비스
- + 다양한 결제 방법 (visa카드, 알리페이 등)
- + 담당자와 온라인 상담을 통해 수술 후 관리 가능
- + 약국 동행
- + 병원 인근 관광, 쇼핑 정보 안내

주요 진료과



성형외과

주요 시술



주름성형(눈주름, 얼굴주름)



레이저 & 스킨부스터



뽀뽀성형(보톡스, 필러)



의원

스케치성형외과

일반 정보

스케치성형외과 sketch plastic surgery



의료진 수
3



병상 수
3

주소

서울특별시 강남구 강남대로
406(역삼동) 16층

이메일

sketchpsclinic@gmail.com

전화번호

02-562-5415

팩스

02-562-5416

홈페이지 및 SNS URL

+ <https://www.sketchps.com/>



서비스 정보

스케치성형외과는 경력 20년 가까이 된 성형외과 전문의가 직접 상담부터 수술 경과진료까지 진행하고 있으며 눈, 코, 리프팅 등 각 수술 분야별 체계적인 시스템과 첨단 장비를 사용하여 우수한 의료 서비스를 제공합니다.

또한 환자의 안전을 최우선으로 생각하며 모든 직원들이 환자에게 만족감을 주기 위해 노력하고 있습니다.

제공 서비스



통역 제공

영어, 중국어, 러시아어, 일본어, 몽골어, 태국어



픽업 서비스

공항 ↔ 병원, 숙소 ↔ 병원



기타 서비스

- + 페이스북, 라인, 위챗 등 다양한 온라인 상담 가능
- + 텍스리펀, 다양한 언어의 증빙 서류 발급
- + 여러 나라 통역서비스

주요 진료과



성형외과

주요 시술



안티에이징



눈, 코성형



바디성형



병원

시엘병원

일반 정보



의료진 수
8

병상 수
41

주소

광주광역시 서구 무진대로 957
(광천동)

이메일

oodos0307@gmail.com

전화번호

062-606-1745, 1749

팩스

062-368-1703

홈페이지 및 SNS URL

+ <https://www.clhospital.com/>



서비스 정보

진정한 난임 극복의 목표는 건강한 아기의 출산에 있습니다. 시엘병원은 여성의 건강과 행복을 추구합니다. 시엘병원의 경험이 풍부한 난임 전문가 8명의 원장님들이 국내외 학술기관과의 교류를 통해 생식의학(난임, 습관성 유산)을 끊임없이 연구하고 난임 분야의 발전을 위해 도모하고 있습니다. 또한, 학문적 열정을 가진 국내외 임상 의사와 연구자들에게 후원과 병원 개방을 적극적으로 추진하고 있습니다. 기초의학 연구 및 개발(R&D)에 투자하여, 최상급 여성전문병원으로 새로운 의료문화를 창조하는 것을 목표로 하고 있습니다. 'Creation & Love Women's Hospital' 시엘병원의 창조(Creation)와 사랑(Love)이라는 새로운 개념을 병원명칭에 부여합니다.



통역 제공

영어, 중국어, 러시아어, 일본어, 몽골어



식사

한식



픽업 서비스

숙소 ↔ 병원, 숙소 → 병원



기타 서비스

의료진과 환자 간 원활한 소통을 위해 몽골, 러시아, 일본, 영어, 중국, 우즈베키스탄 등 6개국 언어로 다국어 지원 서비스를 제공하고 있습니다. 6개국의 전문 코디네이터들이 환자의 상태에 맞춘 개인별 치료 계획을 수립하고, 스케줄링, 통역 및 번역, 맞춤형 기록 관리, 후속 관리와 재방문 계획까지 체계적으로 지원합니다. 또한, 공항 교통, 의료비자 신청 지원, 픽업 및 숙소, 의료관광 프로그램 등 폭넓은 서비스를 제공하여 환자가 치료에만 집중할 수 있는 최적의 환경을 조성합니다. 이러한 포괄적인 서비스는 환자의 전반적인 만족도를 높이는 데 중점을 두며, 외국인 환자들이 안심하고 의료 서비스를 받을 수 있도록 최선을 다하고 있습니다.

제공
서비스

주요 진료과



산부인과

주요 시술



난임센터: 시험관아기기술 복강경
자궁내시경 수술 다낭성/난소중후군



클리닉 부인과검진/
국가암검진기관/여성



남/여 가임력 보존센터
남/여 임신전 검사



의원

신세계안과의원

일반 정보

신세계안과



의료진 수
10



병상 수
9

주소

광주광역시 서구 죽봉대로 92
(광천동)

이메일

bestlasik2@daum.net

전화번호

062-351-1515

팩스

062-351-9934

SNS URL

+ <https://www.best-lasik.co.kr>



서비스 정보

신세계안과는 절대 안전을 기본원칙으로 전문성과 첨단 장비를 갖춘 광주의 유명 시력 교정전문 클리닉입니다. 정확하고 부작용 없는 완벽한 수술을 제공하기 위한 숙련된 의료진이 상시 대기중입니다. 라식, 라섹, 스마일 뿐만 아니라, 백내장수술도 탁월한 실력을 인정받고 있습니다. 수술 참 잘하는 신세계안과는 환자를 중심으로 최상의 서비스를 위해 노력합니다.

제공
서비스



통역 제공

영어



기타 서비스

휴게실 완비, 입원실 완비, 숙박 제공

주요 진료과



안과

주요 시술



시력교정수술
(스마일라식, 라식, 라섹)



백내장수술



ICL렌즈삽입수술



의원

아름다운미담의원

일반 정보



의료진 수
2



병상 수
-

주소

서울특별시 중구 퇴계로 123
(충무로 2가) 8층

이메일

mitamcosme@gmail.com

전화번호

02-3789-1110

팩스

02-2079-0855

홈페이지 및 SNS URL

+ <http://www.mitam.co.kr/>
(https://www.konest.com/contents/clinic_mise_detail.html?id=2635)



서비스 정보

‘아름다운 미담의원’은 2002년 개원 후 많은 임상경험을 토대로 국내외 환자에게 신뢰를 쌓아왔으며 전체적으로 편안한 분위기와 더불어 섬세한 시술로 정평이 나 있는 의료진과 친절하고 상냥한 스태프가 상주하고 있는 곳입니다. 국내외 환자의 사전상담을 진행하며 각종 리프팅 시술, 필러, 보톡스 시술 등의 안티에이징 시술을 비롯하여 점, 기미, 비립종, 쥐짐, 사마귀 제거 시술이 특화되어 있습니다. 또한, 비절개 하안검 필러 시술, 동안 필러, Kim's method 실리프팅이 대표적인 시술이며 미용성형 수술이나 레이저 등의 피부관리, 다이어트 시술까지 가능하여 one day 완성 토탈 K-beauty를 이루어내는 곳입니다. 명동역 바로 앞에 편리하게 자리 잡고 있어 본격적 수준 높은 피부미용시술을 받으면서 한국 여행을 즐길 수 있습니다.



통역 제공

영어, 일본어

제공 서비스



기타 서비스

- 결제 서비스(VISA, MasterCard, JCB 등)
- 환전서비스
- 컨시어지 서비스

주요 진료과



피부과

주요 시술



실리프팅



안티에이징/뽀뽀성형



SRS MIDI 레이저



의원

일반 정보



의료진 수
1



병상 수
-

주소

서울특별시 중구 명동 8나길 6
(충무로 1가) 4층

이메일

anaclijapan@gmail.com

전화번호

02-755-2105

팩스

02-755-2108

홈페이지 및 SNS URL

+ <https://www.globalanacli.co.kr/>



아름다운나라피부과



서비스 정보

2000년 개원한 명동 아름다운나라피부과는 다년간의 노하우를 바탕으로 피부과 전문 의의 1:1 맞춤형 뷰티 케어를 제공합니다. 메디컬스킨케어, 리프팅, 피부질환까지 다양한 항목에 걸쳐 전문적인 의료 서비스를 제공합니다.

제공 서비스



통역 제공

영어, 중국어, 일본어



기타 서비스

결제 가능 서비스(현금, 신용카드, 위챗페이, 알리페이, 애플페이, 카카오페이, Paypal)

주요 진료과



피부과

주요 시술



써마지, 올세라



안티에이징(실리프팅)



점, 잡티



병원

아이디병원

일반 정보



의료진 수
52



병상 수
50

주소

서울특별시 강남구 도산대로
142(논현동)

이메일

doctor@idhospital.com

전화번호

02-3496-9783

홈페이지 및 SNS URL

+ <http://www.idhospital.com>



서비스 정보

아이디병원은 얼굴뼈 수술을 시작으로 눈, 코, 동안 탄력, 가슴, 체형까지 아우르는 성형 외과가 주축이 되어 있습니다. 각 분야별 전담 체제를 운영하여 수술 특화를 시켰으며 첨단장비를 사용, 수준 높은 의료서비스를 제공합니다. 성형외과 6대 센터, 치과 2대 센터, 피부과 3대 센터가 체계적인 협진 시스템을 맺고 있어 얼굴에서 바디까지 한번에 긴밀하고 섬세한 진료가 가능합니다. 환자의 안전을 최우선 목표로 철저한 세균관리 시스템을 갖춰 고도의 청정환경을 유지하며, 다양한 안전관리 시스템을 구축하여 혹시 모를 비상사태에 철저하게 대비합니다.



통역 제공

영어, 중국어, 러시아어, 일본어, 아랍어, 태국어, 인도네시아어, 몽골어, 캄보디아어, 베트남어



픽업 서비스

공항 ↔ 병원



기타 서비스

- + 결제 서비스(페이팔, 알리페이, 위챗페이)
- + 언어별 증빙 서류발급
- + 연계된 호텔과의 숙박 및 연결 서비스 제공

제공
서비스

주요 진료과



성형외과

주요 시술



안면윤곽 3종



절개 리프팅



유형별 코성형





의료법인 아인의료재단 아인병원



일반 정보

AIN | 아인병원
AIN HOSPITAL



의료진 수
89



병상 수
484

주소

인천광역시 미추홀구 경인로
372(주안동)

이메일

international@ainwh.co.kr

전화번호

032-459-5616

팩스

032-459-5604

홈페이지 및 SNS URL

+ <https://www.ainwh.co.kr/>
+ <https://www.instagram.com/ainwh2022/>

의료기관 인증 현황

+ 건강보험심사평가원 난임시술의
료기관 1등급(2019, 2022)
+ 보건복지부 인증의료기관
(2025~2029)
+ 인천시 외국인환자 유치 선도
의료기관(2021.12.20~2023.
12.19)
+ KAHF(2024~2028)



서비스 정보

- 전화, 메신저, 이메일을 통해 의료상담 및 예약 가능
- 영어, 러시아어, 몽골어 전담 통역사 상주해 의료 통역 서비스와 접수부터 수납까지 도움
- 국제보험사(Cigna, Tiece, Euro-Center, Int'l SOS) 직불계약을 통한 의료비 청구대
행 서비스
- 퇴원 후에도 전담 코디네이터가 지속적인 사후관리 서비스 제공
- 산부인과 24시간 응급 진료실 운영
- 국내 최대 규모의 프리미엄 산후조리원 운영

제공 서비스



통역 제공

영어, 러시아어, 몽골어



식사

한식, 서양식, 채식, 당뇨식,
저염식, 글루텐프리



직불계약(보험)

Tiece, Cigna, Euro-Center
International SOS



픽업 서비스

공항 ↔ 병원, 숙소 ↔ 병원



기타 서비스

+ 고객 맞춤형 숙소 예약 서비스
+ 인천 주요 명소 원데이 투어
+ 영어/러시아어/몽골어 증빙서류 발급

주요 진료과



산부인과



소아청소년과



피부과

주요 시술



난임치료 및 시술
(인공수정, 시험관아기시술)



여성성형(ISIS Revive)



종합건강검진



아주대학교병원

일반 정보



의료진 수
464

병상 수
1,234

주소

경기도 수원시 영통구 월드컵로 164(원천동)

이메일

inthcc@aumc.ac.kr

전화번호

031-219-4010

팩스

031-219-5432

홈페이지 및 SNS URL

+ <https://hosp.ajoumc.or.kr/>

의료기관 인증 현황

+ 보건복지부 인증의료기관
(2023~2027)



서비스 정보

아주대학교병원은 환자입원병상이 약 1200병상 규모로, 암질환, 심뇌혈관질환, 장기이식, 외상 등의 분야에서 특히 두각을 나타내고 있습니다. 또한 국제의료기관평가위원회(JCI) 인증 3회 연속 획득, 미국 뉴스위크 세계 100대 병원 선정, 국가고객만족도 병원 부문 3년연속 상위 5위권을 기록하는 등 국내외 주요평가에서 우수한 성과를 거두었습니다. 뿐만 아니라 아주대학교병원 국제진료센터는 영어, 일본어, 러시아어, 중국어에 능통한 코디네이터가 상주하여 최상의 의료 서비스를 외국인 환자에게도 제공해드리는데 노력하고 있습니다.



통역 제공

영어, 중국어, 러시아어



식사

한식, 당뇨식, 저염식



직불계약(보험)

Aetna, Cigna, FSBP, TRICARE, International SOS, GBG, GAP-Seven Corners, H Agency



픽업 서비스

공항 ↔ 병원, 숙소 ↔ 병원

제공 서비스

주요 진료과



검진센터



이비인후과



소아청소년과

주요 시술



유방절제술



갑상선 로봇수술



대장암 수술



종합병원

안동병원

일반 정보



의료진 수
107



병상 수
1,193

주소

경상북도 안동시 양실로 11
(수상동)

이메일

andonghospital@gmail.com

전화번호

054-840-1004

팩스

054-840-1891

홈페이지 및 SNS URL

+ <https://www.andonghospital.co.kr>

의료기관 인증 현황

+ 보건복지부 인증의료기관
(2021~2025)



서비스 정보

안동병원은 우수한 실력과 경험이 풍부한 의료진, 최신 첨단장비, 편리한 갖춘 대형종합 병원으로 정부가 지정한 권역응급의료센터, 닥터헬기(응급의료전용헬기), 권역외상센터, 권역심뇌혈관질환센터를 운영하고 있습니다.

통합암센터, 로봇수술센터, 국제진료센터, 건강증진센터, 성형치료센터, 여성건강센터 등 분야별로 수준 높은 의료서비스를 실현하며, 외국인 환자를 위해 컨시어지팀이 전담 케어하고, 국가별 통역서비스, 병원 내 호텔시설인 게스트하우스, 공항픽업차량 등 다양한 의료관광 프로그램을 제공합니다.

제공 서비스



통역 제공

영어, 중국어, 러시아어, 일본어, 몽골어, 베트남어



식사

한식, 일식, 중식, 서양식



기타 서비스

- + 컨시어지 서비스 - 외국인 환자 전담팀이 1:1 통역 및 진료 가이드
- + 게스트하우스 - 병원내 고품격 호텔시설인 게스트하우스 제공
- + 국제진료센터 - 연령별, 질환별 건강증진프로그램
- + 통역지원 - 국가별 통역서비스

주요 진료과



검진센터



정형외과



산부인과

주요 시술



암센터
(항암치료, 방사선치료, 수술치료)



인터벤션 혈관시술
(심혈관, 뇌혈관)



로봇수술 / 성형미용시술



병원

일반 정보



안산21세기병원



의료진 수
11



병상 수
162

주소

경기도 안산시 단원구 보화로 50(고잔동)

이메일

ansan2121@naver.com

전화번호

1577-6660

팩스

031-410-6061

홈페이지 및 SNS URL

+ www.ansan21.com

의료기관 인증 현황

+ 보건복지부 인증의료기관
(2021~2025)



안산21세기병원



서비스 정보

안산21세기병원은 대한민국 척추, 관절의 리더라는 비전을 갖고 2008년 출발하였습니다. 그동안 척추, 관절의 흔한 질환부터 특수한 질환까지 수술과 비수술 치료를 누구나 차별 없이 치료받을 수 있도록 합리적이고 체계적인 의료서비스를 제공하기 위해 노력하고 있습니다. 모두를 위한 치료를 고민하고, 함께하는 매 순간마다 진심을 다하겠습니다.

제공
서비스



통역 제공

영어, 중국어, 러시아어



식사

한식, 서양식, 당뇨식, 저염식

주요 진료과



신경외과



정형외과

주요 시술



미세침습척추수술



인공디스크치환술



관절경수술



상급종합병원

양산부산대학교병원

일반 정보



양산부산대학교병원
Pusan National University Yangsan Hospital



의료진 수
285



병상 수
1,303

주소

경상남도 양산시 물금읍 금오로 20

이메일

pnuyhihc@gmail.com

전화번호

055-360-2011

팩스

055-360-2019

☆ 홈페이지 및 SNS URL

+ <https://www.pnuyh.or.kr/>

☎ 의료기관 인증 현황

+ 보건복지부 인증의료기관

(2023~2027)

+ 우수종합건강검진센터 4회 연속
인증(2024)

+ 마취 적정성평가 1등급(2024)



서비스 정보

양산부산대학교병원은 2008년에 설립된 거점 국립대학병원으로 1,280병상을 운영하며 암, 심혈관 질환, 뇌 질환 등 중증질환 치료에 특화되어 있습니다. 병원 주변에는 부산대학교 치과병원, 한방병원, 어린이 병원, 영남권역 재활병원 등이 있어 메디컬 복합단지를 형성하고 있으며 자연친화적인 환경과 편리한 교통으로 환자들의 휴식과 회복에 도움을 줍니다. 또한 부산-경남 최초 다빈치 로봇 수술 4000례, 부산-경남 최초 간이식 600례 달성 등 비수도권 지역에서 환자들에게 수준 높은 의료서비스를 제공하고 있습니다.

제공 서비스



통역 제공

영어, 러시아어



식사

한식, 서양식, 저염식, 항암식, 당뇨식



직불계약(보험)

GAP, International SOS



픽업 서비스

공항 ↔ 병원



기타 서비스

+ 1:1 무료 통역 서비스

+ 숙박 연계 및 예약 서비스(병원 인근 호텔 제휴가로 이용 가능)

+ 외국인환자 전용 대기공간 및 수납창구

+ 원내 약국에서 약물 조제

주요 진료과



검진센터



소아청소년과



가정의학과

주요 시술



내시경적 시술(용종절제술 등)



암 관련 치료(수술, 항암, 방사선)



건강증진센터 검진



의원

에스앤유안과의원

일반 정보



의료진 수
3



병상 수
2

주소

서울특별시 강남구 강남대로
624(신사동) ICT타워 3층, 12층

이메일

snu_eye@naver.com

전화번호

02-548-0201

홈페이지 및 SNS URL

+ <https://www.snuseoul.com/>



서비스 정보

시력교정, 노안백내장 전문 SNU안과는 대학병원급의 프리미엄 최신 장비를 갖추고 있으며, 단일안과 국내 최대 규모인 스마일라식 장비 4대와 더불어 3D 촬영이 가능한 렌즈삽입술 전문 장비 또한 갖추고 있습니다. 정의상 대표원장은 국내에 스마일라식을 도입했으며, 스마일 키닥터로 아시아 및 유럽 각국의 의료진이 찾아와 수술을 참관하고 노하우를 전수받습니다. 또한 국내에 토릭 ICL 역시 런칭했으며 단 8명의 ICL 엑스퍼트 닥터 중 한명으로, 2024 APAC Experts Summit에선 대한민국 ICL 발전 공헌으로 선정되었습니다.

제공 서비스



통역 제공

영어, 중국어, 러시아어, 일본어, 아랍어, 몽골어, 베트남어, 인도네시아어



픽업 서비스

공항 ↔ 병원, 숙소 ↔ 병원



기타 서비스

숙소 대리 예약(환자 본인결제), 카드 결제 및 삼성페이 지원(해외결제 비밀번호 필요), 언어별 증빙서류 발급 가능, 응급콜 서비스

주요 진료과



안과

주요 시술



시력교정술 -
스마일라식 / 스마일프로



안내렌즈삽입술 - ICL



노안 백내장





의원

에이비성형외과

일반 정보



에이비성형외과의원
AB PLASTIC SURGERY



의료진 수
28



병상 수
4

주소

서울특별시 서초구 서초대로 77길
17(서초동) 2-4층

이메일

english.abps@gmail.com

전화번호

010-5159-1298

홈페이지 및 SNS URL

+ <https://www.abps.co.kr/>



서비스 정보

AB성형외과는 한국에서 가장 트렌디한 성형외과 중 하나로, 강남역 인근에 위치해 있습니다. 20명 이상의 성형외과 전문의와 피부과 전문의들이 상주하고 있으며, 각 고객의 개별적인 니즈에 맞춘 탁월한 수술 결과를 제공합니다. 각자 전문분야가 다른 20명 이상의 의료진을 보유하고 있어, AB성형외과에서는 모든 범위의 성형 수술과 피부 관리 및 치료를 제공합니다. AB성형외과는 연간 10,000명 이상의 고객을 수술하고 있으며, 매우 높은 고객 만족도를 자랑하고 있습니다. 또한, 안전을 최우선 가치로 삼고 있으며, 최첨단 안전 장비와 시설을 갖추고 있기 때문에 가장 안전하게 수술을 받을 수 있는 성형외과입니다.

제공 서비스



통역 제공

영어, 중국어, 일본어, 인도네시아어, 태국어, 베트남어



식사

죽



픽업 서비스

공항 ↔ 병원, 공항 → 병원



기타 서비스

- + 알리페이, 위챗페이, 페이팔, 페이플 결제 가능
- + 비자 신청에 필요한 언어별 증빙 서류 발급
- + 숙박 연계 및 소개 가능

주요 진료과



성형외과

주요 시술



눈, 코 성형 수술



얼굴 리프팅 수술



안면 윤곽 수술





연산당당한방병원

일반 정보



의료진 수
8

병상 수
98

주소

부산광역시 연제구 월드컵대로
82(연산동)

이메일

ghd1173@hanmail.net

전화번호

051-861-8585

홈페이지 및 SNS URL

+ <https://yesdang.com/ys/eng/>

+ 위챗: Codi_hong

+ KAKAO TLAK, LINE: ghd1173

+ 페이스북: <https://www.facebook.com/profile.php?id=100065940618325>



서비스 정보

연산당당한방병원은 부산의 중심인 연산역에 위치한 총 98병상 규모의 병원입니다. 한방치료, 내과 및 정형외과 진료, 건강검진이 가능한 병원이며 영어, 중국어, 일본어, 베트남어가 가능한 직원이 상주하고 있어 외국인분들도 편하게 진료를 받아 보실 수 있습니다.

- 특화진료: 다이어트, 목/허리디스크 협착증, 체형/턱관절/족부교정, 치료한약, 건강검진
- 보유설비: X-ray, CT, 초음파, 위대장내시경, 체형검사, 재활장비, 족부검사장비, 카이프론(맞춤형 깔창 제작) 등

제공 서비스



통역 제공

영어, 중국어, 일본어, 베트남어



식사

한식, 채식, 당뇨식, 저염식



직불계약(보험)

공함 ↔ 병원, 숙소 ↔ 병원, 기타 입원환자 픽업서비스



기타 서비스

+ 결제 가능 서비스: 비자카드, 위챗페이

+ SNS 통한 사전 문의 서비스

주요 진료과



내과



한방재활의학과



검진센터

주요 시술



다이어트



종합건강검진



급성 근골격계 통증



상급종합병원

연세대학교 의과대학 강남세브란스병원

일반 정보



강남세브란스병원
GANGNAM SEVERANCE HOSPITAL



의료진 수
393



병상 수
909

주소

서울특별시 강남구 언주로 211
(도곡동)

이메일

gnseverance2@yuhs.ac

전화번호

02-2019-3600

팩스

02-2019-4888

홈페이지 및 SNS URL

+ <https://instagram.com/gangnamseverance>

의료기관 인증 현황

+ 보건복지부 인증의료기관
(2022~2026)



서비스 정보

강남세브란스병원은 연세의료원의 일원으로 1983년 서울 강남에 설립되었습니다. 지역 의료 발전을 선도하며 세계적 수준의 의료 시스템을 갖추고 있는 병원은 암병원, 척추병원, 심뇌혈관병원, 치과병원 등 4개의 전문 병원과 47개의 진료과를 운영하고 있습니다. 또한, 상급종합병원으로서 “건강 검진, 외래 진료, 입원 치료 및 수술”을 통합한 외국인 환자 전용 패스트 트랙 프로그램을 통해 신속하고 정확한 의료서비스를 제공합니다.

- AAHRPP(2023)

제공 서비스



통역 제공

영어, 중국어, 러시아어, 일본어, 아랍어, 몽골어



식사

한식, 서양식, 할랄



직불계약(보험)

Cigna, International SOS, GAP, SOGAZ



픽업 서비스

공항 ↔ 병원



기타 서비스

- + 셔틀버스 운행(도곡역, 한티역, 매봉역, 역삼역, SRT 수서역)
- + 원내 환전 서비스
- + 외국인 환자 전용 라운지 운영
- + 퇴원 시 짐 운반 서비스
- + 원내 무료 와이파이 서비스
- + 전병동 다국어 채널 방영
- + 결제 가능 서비스(애플페이, 신용카드 등)

주요 진료과



검진센터



소화기내과



가정의학과

주요 시술



Unity MR-LINAC



Da Vinci SP Robotic Surgery System



건강검진(기본, 프리미엄, VIP)



연세대학교 의과대학 세브란스병원

일반 정보



세브란스병원
SEVERANCE HOSPITAL



의료진 수
957



병상 수
2,431

주소

서울특별시 서대문구 연세로
50-1(신촌동)

이메일

외국인 진료: ihcc@yuhs.ac
의료관광 문의: medseverance@yuhs.ac

전화번호

02-2228-5800

팩스

02-2227-7975

홈페이지 및 SNS URL

+ https://www.instagram.com/severance_intl/

의료기관 인증 현황

+ 보건복지부 인증의료기관
(2019~2027)



서비스 정보

THE FIRST & THE BEST

세브란스병원은 1885년 대한민국 최초의 서양식 병원인 광혜원(제중원)에서 시작된 140년의 역사를 바탕으로 대한민국 의료계를 선도해왔습니다.

암병원, 심장혈관병원, 어린이병원, 재활병원, 안과병원, 치과병원 총 6개의 전문병원을 운영하며 각 전문병원 간 유기적인 관계 구축을 통해 양질의 의료서비스를 제공합니다. 2023년에는 전 세계 최초로 로봇수술 4만례를 달성하였으며, 국내 최초로 중입자치료를 도입해 암 치료의 새로운 패러다임을 제시했습니다.

최첨단 진료, 환자중심 의료서비스를 제공하는 세브란스병원은 국내 의료기관 최초 JCI(국제의료기관평가) 인증 획득 및 13년 연속 NCSI(국가고객만족도조사) 병원의료서비스 부문 1위를 달성하였으며, 10개국(러시아, 벨기에, 스페인, 뉴질랜드, 미국, 중국, 캐나다, 필리핀, 호주, 영국)의 비자신체검사를 진행하고 있습니다.

- JCI 6차 인증(2007~2026)



통역 제공

영어, 중국어, 러시아어, 일본어, 아랍어, 몽골어



식사

한식, 서양식, 할랄



직불계약(보험)

Aetna, AFSPA, Cigna, Daman, Euro-Center, GAP, GeoBlue/HTH Worldwide, H Agency, Healix, International SOS, MSH China, Prestige, Total Scholastic Solutions(GBG/Tiecare), TRICARE, UnitedHealthcare Global



픽업 서비스

공항 ↔ 병원, 숙소 ↔ 병원,
체크업 ↔ 호텔, 병원 → 호텔

제공
서비스

제공 서비스



기타 서비스

- + 24/7 On-call 운영
- + 원격 진료 및 상담 서비스
- + 무료 통역 지원(중국어, 일본어, 러시아어, 아랍어, 몽골어)
- + 다국어 웹사이트 제공(영어, 중국어, 일본어, 러시아어, 아랍어)
- + 결제 방법: UnionPay, ApplePay
- + 예상 진료비 안내(24시간 내 회신)
- + 자국 통화결제 서비스(DCC: Dynamic Currency Conversion)
- + 응급환자 이송용 헬기장(Helipad) 보유
- + 컨시어지 서비스 & VIP 리무진 서비스
- + 무료 셔틀버스 운행
- + 영문 증명서 발급 가능

주요 진료과



가정의학과



소아청소년과



안과

주요 시술



암 관련 시술 및 수술
(로봇수술 포함)



뇌·심장 관련 시술 및 수술



방사선종양학과 치료
(중입자 치료 등)

세부내용

THE FIRST & THE BEST 국내 의료계를 선도하는 세브란스,
고객만족 실현을 통하여 인간사랑을 실천하는 병원

[주요 성과 및 실적]

- 국내 최초 'JCI(국제의료기관평가) 인증' 획득 (2007-2024)
- 13년 연속 '국가고객만족도(NCSI)' 병원의료서비스업 부문 1위
- 12년 연속 '대한민국 하이스트 브랜드' 종합병원 부문 1위
- 18년 연속 '소비자웰빙환경만족지수(KS-WEI)' 종합병원 부문 1위
- 2024 '브랜드고객만족도(BCSI)' 종합병원 부문 1위
- 2024 '대한민국 브랜드 명예의 전당' 종합병원 부문 1위
- 미국 Newsweek 선정 '아태지역 최고병원' 정형외과 분야 1위 (2024)
- 국제병원연맹 (International Hospital Foundation, IHF) 세계 최우수 병원 선정 (2022)
- 세계 최초 단일기관 로봇수술 4만례 달성 (2023)
- 국내 최초 중입자치료 도입 (2023)

[연세암병원 중입자치료센터]

연세암병원은 대한민국 최초로 2023년 중입자치료센터(지상 7층, 지하 5층 규모)를 개소하여 1개의 고정빔 치료실과 세계 최초로 2개의 회전형 치료실을 보유하고 있습니다. 현재 전립선암, 간암, 췌장암, 폐암에서 점차 치료 대상 암 질환을 확대해 나갈 계획입니다.

* 중입자치료란?

중입자치료는 탄소 입자를 이용한 방사선치료의 하나로서, 브래그 피크(Bragg peak) 원리를 이용하여 종양(암세포)만을 조준해 파괴하는 치료법입니다. 암종에 따라 치료횟수는 다양하나, 입원이 필요 없고 부작용이 적어 환자의 편의성이 높은 최신 치료법이며, 기존 X-선, 양성자 치료에 비해 높은 치료 효과를 보이는 것으로 알려져 있습니다.



치과병원

일반 정보



치과대학병원
YONSEI UNIVERSITY
DENTAL HOSPITAL



의료진 수
211



병상 수
10

주소

서울특별시 서대문구 연세로
50-1(신촌동)

이메일

idc@yuhs.ac

전화번호

02-2228-8998

홈페이지 및 SNS URL

+ <https://yuhs.severance.healthcare/dental/index.do>

의료기관 인증 현황

+ 보건복지부 인증의료기관
(2022~2026)



연세대학교 치과대학병원



서비스 정보

연세대학교 치과대학병원은 1915년 11월 Dr. William J. Scheifley가 대한민국 최초로 세브란스연합의학교에서 치과학교실을 설치하여 서양치과의학을 공식적으로 소개한 이래로 100년이 넘는 시간 동안 국내 최초이자 최고의 치과 진료기관의 자리를 지키고 있습니다. 특히, 연세대학교 치과대학병원은 최고의 의료진, 최첨단 시설, 각 부서의 유기적이고 협조적인 진료 체계를 바탕으로 구강악안면 질환의 치료와 예방은 물론 고객의 행복까지 책임지는 국내 최고의 치과병원입니다.

제공
서비스



통역 제공

중국어, 러시아어, 아랍어

주요 진료과



치과

주요 시술



매복치아 발치



근관 치료



치열 교정



치과의원

연세유라인치과 강남점

일반 정보



ULINE
Dental Clinic
연세 유라인 치과



의료진 수
1



병상 수
-

주소

서울특별시 강남구 강남대로
390(역삼동) 17층

이메일

Uline2822@gmail.com

전화번호

1522-9128

팩스

02-553-2822

☆ 홈페이지 및 SNS URL

+ <https://ulineclinic.com/>



서비스 정보

담당 주치의 1:1 맞춤 시스템으로, 진단부터 치료에 이르는 전 과정을 주치의가 함께 합니다. 또한, 통합치의학과/보철과/교정과/치주과/보존과/구강악안면외과 협진의료 시스템 구축으로 치아부터 잇몸, 나아가 턱관절에 이르기까지 구강 내 모든 질환에 있어, 전문성을 갖춘 의료진이 체계화된 진료시스템과 다양한 디지털 장비를 활용한 맞춤 진료를 시행합니다.



통역 제공

영어, 중국어, 러시아어, 몽골어, 베트남어



기타 서비스

알리페이와 위챗페이를 통한 간편 결제 시스템으로 다양한 결제 옵션을 지원하며, 원내 상주하는 통역사를 통한 원활한 소통을 보장합니다. 또한, 다국어 증빙 서류를 신속하게 발급하여 외국인 환자분들께도 편리함을 제공합니다. 최첨단 기공실을 갖추어 빠르고 정확한 치료를 실현하며, 고객님께 믿을 수 있는 의료 서비스를 약속드립니다.

제공
서비스

주요 진료과



치과

주요 시술



심미치료(미백, 라미네이트)



임플란트



충치치료



영남대학교의료원

일반 정보



의료진 수
223

병상 수
1,079

주소
대구광역시 남구 현충로 170
(대명동)

이메일
international@med.yu.ac.kr

전화번호
053-640-3500

팩스
053-640-6646

홈페이지 및 SNS URL
+ <https://www.yumc.ac.kr>

의료기관 인증 현황
+ 보건복지부 인증의료기관
(2023~2027)



서비스 정보

- 영남대학교의료원은 1983년에 설립되었으며 현재 934병상, 25개 진료과 및 13개의 특화된 진료센터를 운영하고 있습니다.
- 암과 뇌질환을 가장 효율적으로 진단할 수 있는 PET-MR의 한국 내 초기 도입 병원 중 하나입니다.
- 트루빔과 노발리스 TX 등의 최첨단 방사선 치료 장비를 보유하고 있습니다.
- 로봇 수술장비인 다빈치 시리즈를 도입하여 각종 비침습적 암 수술을 시행할 수 있는 병원으로 거듭나고 있습니다.

통역 제공
영어

식사
한식, 서양식, 저염식, 당뇨식

직불계약(보험)
TRICARE, Aetna, Cigna, GAP, International SOS

기타 서비스
+ 외국인환자 간병 서비스
+ 24시간 365일 온콜 서비스(010-4786-8001)
+ 의료관광 서비스
+ 병원 내 게스트하우스 운영
+ 건강검진 서비스

제공
서비스

주요 진료과

영상의학과

피부과

재활의학과

주요 시술

유방암 수술 후 유방재건술

TAVI(Transcatheter Aortic Valve Implant)

로봇수술(다빈치 SI)



의원

오션의원

일반 정보

OCEAN
CLINIC

오션클리닉 강남



의료진 수
1



병상 수
-

주소

서울특별시 서초구 강남대로
363(서초동) 6, 7층

이메일

oceanclinicbooking@gmail.
com

전화번호

02-1661-3209

팩스

02-6956-3208

홈페이지 및 SNS URL

+ [https://www.oceanclinic.
co.kr](https://www.oceanclinic.co.kr)



서비스 정보

오션의원은 색소, 처짐 등 환자들의 다양한 피부고민을 해결해 줍니다. 피코슈어, 엑셀 브이, 울썬라, 써마지FLX, 인모드, 티타늄 등 다양한 프리미엄 장비를 사용해 실력 있는 의료진이 개개인에 맞는 치료를 진행합니다. 필러, 실리프팅, 스컬트라 등 비수술적으로 얼굴의 노화를 되돌릴 수 있는 다양한 치료도 진행하고 있습니다.

제공 서비스



통역 제공

영어, 중국어, 일본어



기타 서비스

알리페이와 위챗페이를 사용하여 결제할 수 있습니다. 외국인 관광객에게는 부가세 환급 서비스를 제공합니다. 영어, 중국어, 일본어 통역/번역 서비스가 제공됩니다. 또한 대부분의 의사가 영어로 소통할 수 있으며, 일부는 중국어와 일본어도 가능합니다.

주요 진료과



피부과

주요 시술



써마지 FLX



울썬라



필러



일반 정보

溫愈齋

온 유 재 한 의 원
ONYUJAE KOREAN MEDICINE CLINIC



주소

서울특별시 영등포구 도림로
133(대림동) 2층

이메일

onyou8275@naver.com

전화번호

02-516-0505

팩스

02-516-0521

홈페이지 및 SNS URL

+ http://pf.kakao.com/_ZxfHuG



온유재한의원



서비스 정보

따스한 치유의 공간, 온유재한의원은 해외에서도 모국어로 편안하게 치료 받을 수 있는 한방의료기관입니다.

원활한 의사소통을 위해 중국어, 영어 통역이 가능한 의료진이 상주하고 있습니다.

또한 정확한 체질진단과 환자별 증상을 파악하여 개인별 맞춤한약과 함께 한방치료 서비스를 제공합니다.

- 주요 진료분야: 유학생 건강관리, 불면 클리닉, 다이어트 클리닉, 수술 후 부종 클리닉

제공 서비스



통역 제공

영어, 중국어



기타 서비스

- + 내원진료시 통역 상시제공(중국어, 영어, 일본어)
- + 한약통관서류제공 및 해외배송
- + 진료증빙서류 발급

주요 진료과



한학과

주요 시술



개인별 맞춤한약처방



체질별 침치료



불부항, 왕뜸치료



의원

와인피부과의원

일반 정보



의료진 수
3



병상 수
1

주소

제주특별자치도 제주시 110로
3178, 3-4층

이메일

carey901@wynecare.com

전화번호

010-3562-7874

팩스

064-712-6220

홈페이지 및 SNS URL

+ www.wynecare.com



서비스 정보

제공 서비스



통역 제공

영어, 중국어



픽업 서비스

병원 → 공항, 병원 → 숙소



기타 서비스

- + 결제 서비스: 위챗, 알리페이, 은련카드 모두 결제 가능
- + 텍스 리펀 가맹점
- + 제주 관광 관련 여행사 혹은 가이드 연결 가능
- + 영/중 병원 소개자료 구비

주요 진료과



피부과

주요 시술



안티에이징-
각종 리프팅 시술



안티에이징-
스킨 부스터 및 보톡스, 필러



색소, 홍조, 여드름 등
피부 전반적인 시술



병원

우리들병원

일반 정보



우리들병원



의료진 수
30



병상 수
240

주소

서울특별시 강남구 학동로 445
(청담동)

이메일

ipc@wooridul.co.kr

전화번호

02-513-8452

팩스

02-513-8454

홈페이지 및 SNS URL

+ <http://www.wooridul.co.kr/>

+ Youtube

<https://www.youtube.com/@wooridulspinehospital2674>

의료기관 인증 현황

+ 보건복지부 인증의료기관
(2024~2028)

+ 보건복지부 척추전문병원
(2024~2026)



서비스 정보

우리들병원은 척추 한 길 40여 년 동안 안심낙관의 정신 아래 최소절개, 원인치료라는 확고한 치료철학을 바탕으로, 모든 환자들이 척추 질환이 주는 고통으로부터 해방돼 다시 서고 걷고 뛰는 기쁨과 완치의 희망을 되찾을 수 있도록 노력해왔습니다.

내시경 디스크 치료술을 표준 수술 반열에 올리고 미세현미경 감압술, 척추 인대재건술, 무수혈 척추유합술 등 많은 최신 치료기술을 개발 발전시키며 전세계 새로운 척추치료 패러다임을 이끌어 왔습니다. 독보적인 임상 경험과 노하우를 통해 신기술 개발, 학술 연구, 후학 양성을 위한 지속적인 노력을 경주함으로써 우리들병원을 믿고 오시는 환자들에게 최선의 치료만을 행하고자 노력하고 있습니다. 지금에 안주하지 않고 앞으로도 모든 환자들을 내 몸 같이 내 가족 같이 여기는 청담 우리들병원이 되겠습니다.

제공 서비스



통역 제공

영어, 러시아어, 아랍어



식사

한식, 서양식, 할랄



픽업 서비스

Cigna, Aetna, International SOS, TRICARE, MSH China, MSH International, MetLife, Bupa, Daman, HTH Worldwide, United Healthcare, Euro-Center, Seven Corners, GAP, GBG, etc.

주요 진료과



신경외과



정형외과



재활의학과

주요 시술



내시경 감압술(척추)



인대재건술(척추)



최소침습 척추고정술



의원

우아성형외과의원

일반 정보

WOOA
PLASTIC SURGERY



의료진 수
10



병상 수
7

주소

서울특별시 강남구 노현로 825
(신사동)

이메일

apregen.gb.01@gmail.com

전화번호

02-515-8819

홈페이지 및 SNS URL

+ <https://www.wooaeng.com/>



서비스 정보

저희 병원은 가슴 수술을 전문으로 하는 가슴성형 센터를 비롯해서, 리프팅 센터, 눈성형센터, 코성형센터, 소프트 얼굴 성형 윤곽센터의 5개 수술센터와 피부과를 별도로 운영하고 있습니다. 외국인환자들이 안심하고 수술 및 시술을 받으실 수 있도록, 수술과 시술에 대한 자세한 설명과 주의사항을 정확히 안내해 드리고 있습니다. 또한 모든 진료에 사용되는 의료용품 경우, 정품 사용을 원칙으로 진행하고 있으며, 가슴수술을 진행하는 고객에게는 1일 입원실을 제공하고, 밀착 케어를 하고 있습니다. 안전한 수술 진행이 가능하도록, 병원내에 마취과 원장님이 상주하고 계셔서, 수술 전 정확한 진단 및 검사와 수술 후 전담 관리로 안전한 수술을 지향하고 있습니다. 내원하시는 환자분들을 위한 영어, 중국어, 몽골어, 일본어 통역이 상주하고 있으며, 외국인환자들을 위한 픽업 서비스, 호텔 및 숙박 연계 등 진료 및 회복 후 프로그램까지 저희 병원을 찾아주시는 외국인환자분들이 최고의 만족감을 느끼실 수 있도록 최선을 다하겠습니다.

제공 서비스



통역 제공

영어, 중국어, 일본어, 몽골어, 아랍어



픽업 서비스

공항 ↔ 병원



기타 서비스

- + 결제 가능 서비스(알리페이, 위챗페이, 페이팔, 해외송금)
- + 공항 픽업/샌딩 서비스
- + 호텔 및 숙박 연계 가능

주요 진료과



피부과



성형외과

주요 시술



울썸라 리프팅



실리프팅



여드름 시술



의원

우태하 한승경 피부과

일반 정보

우태하·한승경피부과



의료진 수
5



병상 수
-

주소

서울특별시 용산구 한강대로
312(갈월동)

이메일

webmaster@wooskin.co.kr

전화번호

02-756-2590
02-756-9121

팩스

02-754-9689

홈페이지 및 SNS URL

+ www.wooskin.co.kr



서비스 정보

우태하 한승경 피부과는 1975년 개원 후 50년을 이어온 피부과 전문 병원입니다. 피부 질환 치료뿐 아니라 피부 미용치료에 있어서도 50년의 특화된 노하우로 만족스러운 결과를 얻으실 수 있습니다. 특히 레이저치료와 전문의들이 직접 구성한 에스테틱 프로그램으로 외국인들의 많은 호응을 얻어 연간 2천명 이상의 외국인환자가 내원하고 있습니다. 의료진은 모두 피부과 전문의이며 세계적으로 유명한 회사들의 레이저와 의료장비들을 다수 보유하고 있습니다.



통역 제공

영어, 중국어, 일본어



기타 서비스

- + 의료진이 직접 영어, 일본어, 중국어로 진료
- + 영어, 일본어 증빙서류 발급
- + 무료 Wi-Fi

제공
서비스

주요 진료과



피부과

주요 시술



색소치료

(점, 기미, 잡티, 검버섯 등)



탄력치료

(울썸세라, 덴서티, 리니어지 등)



메디컬 스킨케어(에스테틱)



상급종합병원

울산대학교병원

일반 정보



울산대학교병원
ULSAN UNIVERSITY HOSPITAL



의료진 수
257



병상 수
1,118

주소

울산광역시 동구 대학병원로 25
(전하동)

이메일

global@uuh.ulsan.kr

전화번호

052-250-7222

팩스

052-250-7228

홈페이지 및 SNS URL

+ www.uuh.ulsan.kr/



서비스 정보

울산대학교병원은 한국 최대산업도시 울산의 유일한 상급종합병원으로 약 25년간 영어권 선진국 해외기업 파견 외국인에 대한 풍부한 국제의료서비스 경험을 쌓아왔습니다. 글로벌 해외기업의 맞춤 검진프로그램, 해외보험 지불보증 서비스 뿐만 아니라, 국내 단기체류외국인 또는 해외 의뢰 외국인 중증환자를 위해 SNS 또는 이메일을 통해 충분한 의료정보를 받아서 전문의 소견과 치료계획을 제공하여 치료목적 입국 및 치료기간 체류, 귀국 후 치료연계까지 국제의료서비스를 제공하고 있습니다.

최근 몽골 치료환자들의 구전으로 러시아 및 몽골 중증환자들이 찾고 있으므로, 저희 병원은 특히 몽골 중증환자들을 위해 최근 몽골의 다수 주요 병원들과 의사연수 및 중증환자 사후관리를 위한 긴밀하게 협력하고 있습니다.

제공 서비스



통역 제공

영어, 몽골어



식사

한식



직불계약(보험)

Bupa Global, Aetna, MSH China, Allianz, International SOS, GAP



픽업 서비스

공항 ↔ 병원,
숙소 ↔ 병원



기타 서비스

공항 및 호텔 픽업, 숙소알선, 치료중 울산체류 관리서비스의 도움을 드리고 있습니다.

주요 진료과



산부인과



이비인후과



검진센터

주요 시술



암수술 및 항암치료



신장암 로봇수술



뇌종양 트루빔방사선수술 및
뇌동맥류 코일색전술





원광대학교병원



일반 정보



의료진 수
172

병상 수
909

주소

전북특별자치도 익산시 무왕로
895(신동)

이메일

lhcc8590123@wkuh.org

전화번호

063-859-0122

팩스

063-859-0125

홈페이지 및 SNS URL

+ <https://www.wkuh.org/main/main.do>
+ <http://www.youtube.com/@wkuh>

의료기관 인증 현황

+ 보건복지부 인증의료기관
(2023~2027)
+ KAHF(2023~2027)



서비스 정보

원광대학교 병원은 현재 7개동에 진료과와 행정, 교육, 진료지원의 부서가 운영되고 있는 4주기 보건복지부 인증의료기관(2023-2027)입니다. 심평원 적정성 평가 4대 암 모두 1등급(대장암, 위암 7년 연속/ 유방암, 폐암 6년 연속)을 받은 암 전문병원으로서 암 종류별 전문 의료진이 전문적이고 체계화된 진료를 제공하고 있습니다. 또한 권역심뇌혈관질환센터, 권역외상센터, 권역응급의료센터, 응급전용헬기, 다인용 고압산소치료실을 모두 갖춘 국내 유일의 콤팩트 응급의료 체계를 구축한 상급종합병원입니다.

제공 서비스



통역 제공

영어, 몽골어



기타 서비스

언어별 증빙 서류 발급, 응급 콜 서비스 보유, 관광 및 숙박 연계 가능, 간호 간병 통합 서비스, 픽업서비스 필요시 가능



식사

서양식

주요 진료과



이비인후과



피부과



일반외과

주요 시술



냉각치료(Cryo)



편도제거수술, ESS



골절수술



의원

원진성형외과의원

일반 정보



원진성형외과의원



의료진 수
22



병상 수
9

주소

서울특별시 서초구 강남대로
419(서초동)

이메일

english@kwj.co.kr

전화번호

02-3477-3300

팩스

02-3477-0065

홈페이지 및 SNS URL

+ <https://www.wonjinbeauty.com>



서비스 정보

원진성형외과는 체계적인 조직으로 구성된 병원 전문 인력들이 고객 만족이라는 공통된 최종 목표 달성을 위하여 각각의 전문 분야에서 최선을 다해 진료합니다.

- 항목별 전문 센터 보유 - 안면윤곽성형센터, 리프팅센터, 가슴성형센터, 코성형센터, 눈성형센터, 지방흡입센터, 줄기세포센터, 마취과, 피부과
- 1:1 언어별 전담 코디네이터 상주
- 30여 명의 분야별 전문 의료진이 처음부터 끝까지 함께하고 책임지는 의료 서비스
- 원스톱 진료 시스템 : 자체 검진 시스템 보유로 검사, 진료, 수술까지 모두 가능한 병원
- 40여대의 최신 장비와 안전 시스템, 24시간 콜센터 운영

제공 서비스



통역 제공

영어, 중국어, 러시아어, 일본어, 아랍어, 몽골어, 인도네시아어, 베트남어, 태국어



픽업 서비스

공항 ↔ 병원, 숙소 ↔ 병원



기타 서비스

- + 결제서비스(알리페이, 위챗페이) + Tax Refund 가능
- + 언어별 증빙서류 발급
- + 제휴 호텔과의 숙박 및 연계 서비스 제공
- + 차량 픽업/샌딩 서비스 제공

주요 진료과



성형외과

주요 시술



안면윤곽 3종



안면거상 리프팅



유형별 코성형



종합병원

일반 정보

SUN MEDICAL CENTER



의료진 수
101



병상 수
385

주소

대전광역시 유성구 북유성대로
93(지족동)

이메일

sunhospital365@gmail.com

전화번호

042-220-8239, 8240, 8244

팩스

042-252-5505

홈페이지 및 SNS URL

+ www.yuseongsunhospital.com

의료기관 인증 현황

+ 보건복지부 인증의료기관
(2020~2024)



유성선병원



서비스 정보

세계최대 규모의 국제검진센터는 5성급의 호텔같은 고급시설과 200여대의 다양한 첨단 검사 장비를 보유하고 있습니다. 각 분야의 전문의들의 협진 시스템으로 신속하고 정확한 검진결과를 고객에게 안내하며, 건강관리 프로그램을 통해 지속적인 건강관리를 제공하고 있습니다. 유성선병원은 2019년 신관 증축으로 특히 참관 가능한 유리천장형 수술실, 복도 한쪽으로만 배치된 One-side 병실, 스마트 베드사이드 스테이션으로 환자들의 편안한 진료를 위해 최선을 다하겠습니다.

- 국제검진센터 JCI 2013

제공 서비스



통역 제공

영어, 러시아어, 몽골어



식사

서양식, 할랄



직불계약(보험)

Bupa Arabia, Bupa International,
International SOS, Cigna,
MSH China, Aetna, Daman



픽업 서비스

공항 ↔ 병원



기타 서비스

+ 해당 전문의를 통한 치료계획 제공
+ 입출국 교통지원
+ 국가별 식단제공, 호텔 예약 서비스

+ 해외환자 전담 코디네이터

주요 진료과



검진센터



가정의학과



소화기내과

주요 시술



건강검진



래피드마크 암치료



RFCA(부정맥 시술)



의원

유앤아이의원 신촌점

일반 정보

YOU&I SKIN DESIGN LAB



의료진 수
8



병상 수
-

주소

서울특별시 서대문구 신촌로 99
(창천동)

이메일

scuni0256@gmail.com

전화번호

070-5077-2090

팩스

070-7500-2336

홈페이지 및 SNS URL

+ <http://www.scuni114.co.kr/>



서비스 정보

유앤아이 의료진은 18여 년간 고객의 고민을 해소시키는 것을 목표로 연구하고 있습니다. 고객의 관심사를 최우선으로 하며 효과적인 해결책을 찾기 위해 함께 고민합니다. 일본어와 중국어 현장 통역 서비스와 편리한 일요일 및 국경일 예약을 제공합니다. 신촌점은 공항 액세스가 편리하며 보톡스, 스킨부스터, 레이저 리프팅이나 실 리프팅 등의 시술을 전문으로 합니다. 고객 만족을 위한 맞춤형 시술을 제공할 것입니다.

제공 서비스



통역 제공

중국어, 일본어



기타 서비스

- + 각 언어로 된 공식 라인과 위챗을 통해 편리한 예약이 가능합니다.
- + 알리페이와 위챗페이가 가능합니다.
- + 사전 예약 시 영어 통역 가능합니다.

주요 진료과



가정의학과

주요 시술



피부 부스터, 보톡스



레이저 리프팅, 실 리프팅



피부 관리, 레이저 치료



종합병원

일반 정보



좋은강안병원
GOOD GANG-AN HOSPITAL



의료진 수
95



병상 수
738

주소

부산광역시 수영구 수영로 493
(남천동)

이메일

int@goodhospital.or.kr

전화번호

051-610-9182

팩스

051-621-1500

홈페이지 및 SNS URL

+ <https://www.gang-an.or.kr/>

의료기관 인증 현황

+ 보건복지부 인증의료기관
(2020~2024)



은성의료재단 좋은강안병원



서비스 정보

- 2023년 부산 외국인환자 유치 상위 협력기관 Top 10에 선정
- 2023년도 한국보건산업진흥원 주관 '외국인이 많이 찾는 한국의 의료기관'
- 2024년 메디웰 부산 공동프로모션 협력기관 20선에 선정.
- 1. 전문 진료 및 중증질환: 다빈치 로봇술(갑상선, 간/신장이식, 유방암, 간담체 질환)
- 2. 원격상담 및 진료 가능
- 3. 외국어 통역 서비스: 영어, 러시아 코디네이터 상주(*그 외 언어는 사전 예약시 지원)
- 4. 의사연수(몽골, 러시아, 대만, 중국 등 의사연수 및 참관 진행)



통역 제공

영어, 중국어, 러시아어,
일본어, 몽골어



식사

한식,
서양식



직불계약(보험)

Euro-Center



픽업 서비스

공항 ↔ 병원



기타 서비스

- + 다국어 홈페이지 및 다국어 브로슈어 구축: 영어, 중국어, 일본어, 러시아어, 몽골어
- + 비자지원관련 서비스: 진료예약 관련 서류 발급 (한국의료관광비자발급) 출입국 관련 서류 발급
- + 컨시어지 서비스
 - 광안리에 위치한 호텔들과 연계, 호텔 맞이행 서비스 제공
 - 호텔 숙박 예약서비스: 가족 및 보호자까지 호텔 숙박 예약(병원인접)

제공 서비스

주요 진료과



검진센터



내과



가정의학과

주요 시술



신경외과(척추수술)



외과센터



안과센터(백내장, 녹내장)



종합병원

의료법인 남촌의료재단 시화병원



일반 정보



의료진 수
87



병상 수
613

주소

경기도 시흥시 군자천로 381
(정왕동)

이메일

shhosp7000@naver.com

전화번호

031-5189-0556

팩스

031-5189-0784

☆ 홈페이지 및 SNS URL

+ www.shhosp.co.kr

☎ 의료기관 인증 현황

+ 보건복지부 인증의료기관
(2024~2028)
+ KAHF(2023~2027)



서비스 정보

- 임상경험이 풍부한 의료진과 첨단 의료장비를 통해 생명과 직결되는 응급환자의 골든타임 사수
- 사회적 문제로 대두되고 있는 난치성 만성질환, 정신질환, 노인질환에 대한 근본적인 치료 해결책 제시
- 심장 및 뇌혈관 질환에 대한 체계적인 진료시스템으로 환자의 생존율 향상 및 후유증 발생률 감소
- 중재적 시술을 통해 암 질환 진단부터 고난도 혈관 질환 치료까지 원스톱(One-Stop) 의료서비스 제공
- 전문적인 재활치료 시행으로 환자의 기능 회복 및 삶의 질적 향상 도모
- 소아청소년 및 부인과 질환의 원활한 의료 공급을 제공
- 감염성 질환에 대한 선제적인 대응으로 안전한 의료 환경을 구축
- 사회공헌사업을 통해 지역사회 보건 의료 향상과 동반성장에 기여



통역 제공

영어, 중국어,
러시아어, 베트남어



식사

한식, 채식,
저염식, 당뇨식



픽업 서비스

공항 ↔ 병원

제공 서비스



기타 서비스

- + 외국인만을 위한 진료 공간 마련
- + 예약·접수·진료·수납 ONE-STOP 진행
- + 원어민 코디네이터 상주로 원활한 통역서비스 무료 제공(서비스 언어 : 영어, 중국어, 베트남어, 러시아어)
- + 의료관광객에게는 공항 픽업부터 병원 내 치료 및 검진 등 과정의 수행 통역 서비스 제공

주요 진료과



정형외과



일반외과



신경과

주요 시술



심장혈관중재시술



소아부터 성인까지
전 연령 심장 수술



인공관절 로봇수술

세부내용

1998년 개원 이후 26년간 지역주민의 건강과 삶의 질 향상을 위해 지속적으로 노력해온 시화병원(이사장 최병철)은 2020년 27개 진료과, 17개 특성화센터, 500병상 규모의 도약으로 중증도가 높은 환자들에게 상급종합병원으로 전원 하지 않고 지역 내에서 수준 높은 의료서비스를 제공하는 지역 거점 종합병원이다. 58만이 육박하는 시흥시 인구의 중증·응급질환 치료를 도맡고 있으며, 임상경험이 풍부한 전문 의료진 및 최첨단 의료 장비 운용으로 소중한 생명을 수호하는데 앞장서고 있다.

시흥 최초·유일 지역응급의료센터

2021년 시흥시 최초 지역응급의료센터 승격으로 응급 의료가 절실한 지역주민들의 불안감을 해소하고 있는 시화병원은 12명의 응급의학과 전문의가 시흥시뿐만 아니라 지리적으로 인접한 안산, 인천 등에서 발생하는 심뇌혈관질환, 경증·중증 외상 등에 대한 신속한 초기 처치와 해당 전문과의 유기적인 협진을 통해 최단 시간 내 환자의 상태를 회복시키는데 집중하고 있다.

심·뇌·혈관질환 ONE-STOP 의료서비스 제공

2024년 3월 기준 혈관중재시술 20000례를 돌파하며 선도적인 심뇌혈관질환 치료를 시행하고 있는 심·뇌·혈관센터는 상급종합병원 교수 출신 의료진이 'Artis zee PURE Biplane'과 'Artis zee HDR floor' 총 2대의 첨단 혈관 조영 촬영 장비를 가동하여 중증·응급 혈관 질환자의 골든타임을 지키고 있다. 또한 1분 1초가 중요한 혈관 질환 환자의 검사와 치료, 재활까지 ONE-STOP 의료서비스를 제공하여 보건복지부 지정 급성기 뇌졸중 적정성 평가 1등급 획득에 이어 재관류치료 뇌졸중센터 인증우수병원, 심혈관 중재시술 인증기관으로 선정되는 성과를 거두어 심뇌혈관 전문 치료 병원으로서의 입지를 다졌다.

심장 수술 전문 의료기관 인증

지역사회 심장병 치료의 새 지평을 연 시화병원은 2차 병원으로는 드물게 심장 수술 전문의가 상주하여 인공심폐기, 심폐용 혈액 펌프(ECMO) 등 주요 장비를 갖추고 소아부터 성인까지 전 연령을 아우르는 다양한 케이스의 수술을 시행해 심장질환 환자들에게 건강한 새 삶을 선물하고 있다. 특히 발병 시 환자의 절반이 사망에 이를 정도로 초응급 질환인 흉부 대동맥 박리에 대한 응급 수술 시스템이 잘 구축되어 있어 지역주민의 심장 건강을 책임지는 역할을 도맡고 있다.

다학제 통합진료를 통한 집 근처 항암치료 실현

초기 단계의 암 진단부터 항암 치료까지 원스톱으로 시행할 수 있는 '다학제 통합진료'를 운영하여 암 치료 전문 의료기관으로 명성을 쌓고 있는 시화병원은 암의 진행 정도와 종류, 동반질환의 유무 등에 따라 혈액종양내과, 영상의학과, 외과, 내과, 산부인과 등 전문 의료진이 환자 케이스에 대해 함께 소통하며 검사 결과를 확인하고 신속하게 치료에 대한 결정을 내리게 된다. 또한 암 환자 우선 진료 및 수술 서비스를 제공하는 패스트트랙(Fast Track) 구축과 영양관리와 재활, 운동 등의 생활습관에 대한 교육 프로그램을 다양하게 시행하여 환자와 보호자의 고통을 경감하고 일상생활에 활력을 불어넣는 전인적인 치료를 제공하고 있다.

외국인 환자의 든든한 동반자, 국제진료센터

시화병원 국제진료센터는 공항과 공단의 지리적 접근성을 바탕으로 국내 거주 중인 외국인뿐만 아니라 해외 거주 외국인에게도 인증·언어·문화·국적에 구애받지 않고 최적의 진료가 원활하게 이루어질 수 있도록 체계적인 의료시스템을 구축했다. 보건복지부가 주최하고 한국보건산업진흥원이 주관하는 '외국인환자 유치의료기관 인증(KAHF)'을 획득함으로써 외국인 환자에게 우수한 서비스를 안전한 환경에서 제공하는 의료기관임을 공식적으로 인정받았으며, 외국인 환자들을 위한 진료 공간 및 전용 병동 마련, 예약·접수·진료·수납 ONE-STOP 진행, 원어민 코디네이터(영어, 중국어, 베트남어, 러시아어)들이 상주하여 환자의 입국 전 의뢰부터 진료예약, 해당 진료과 의료진의 맞춤형 상담, 검진, 치료 후 사후관리까지 토털 메디컬 케어를 지원하고 있다.

환자 안전을 위한 끊임없는 노력

신속 병원 건립 초기 단계부터 내진 및 화재 예방 설계를 기본으로 응급의료센터 선별진료소 및 첨단 음압격리실 설치, 감염전용 엘리베이터 운영, 호흡기 외래진료센터 구축 등 외부로부터 바이러스 유입을 원천 차단하기 위해 총력을 기울였으며, 병상 이격거리를 1.5m로 확대하고 침상마다 개별 스마트 TV를 설치하여 원내 감염 확산을 방지했다. 다가올 포스트 코로나 시대를 선제적으로 대비하고 안전한 의료 환경을 조성하여 지역주민과 내원객들이 더욱 안심하고 병원을 찾을 수 있도록 활로를 개척 중이다.

아플 때 믿고 다시 찾을 수 있는 병원

병원에 방문하는 내원객이 진료에만 집중할 수 있도록 환경을 조성한 시화병원은 간호간병통합서비스 병동의 간호사 배치 수준을 1:8로 승인받아 더욱 전문적이고 우수한 간호서비스를 제공하고 있으며, 환자의 편의와 낙상 예방을 위해 전 병상을 전동 침대로 설치했다. 또한 외래 방문하는 예약환자는 원무 창구 방문 없이 각 진료과 앞 외래 도착 접수기를 이용하여 대기 시간을 단축할 수 있으며, 무료 발렛주차 서비스를 제공하여 주차 공간을 찾아 헤매는 시간 낭비 없이 신속한 진료와 치료를 받을 수 있다.

따뜻한 인술(仁術) 실천으로 지역사회와 함께 성장하는 의료기관

시화공단과 반월공단 등 산업단지와 인접한 지역 특성상 외국인 근로자와 다문화 가정의 다수 거주하고 있어 의료사각지대에 놓인 환자들이 많았다. 시화병원은 개원 초기부터 의료 환경이 매우 취약한 대부도, 선제도, 영흥도 등 무의촌 무료 의료봉사활동을 시작했으며, 저소득층 의료비 지원과 지역주민 대상 건강강좌, 행사 의료지원 등을 통해 지역사회 공동체의 일원으로서 보건 향상을 최우선 가치로 삼아 성장했다. 최근에는 보건·의료·복지와 관련된 기관 간 연계 체계를 구축하여 외국인, 기초수급자, 차상위계층, 장애인 등 공공의료에 필요한 대상자들에게 지역사회 커뮤니티 사업 초석이 되는 퇴원환자 관리 사업을 운영하고 있으며, 보건복지부 정책사업인 통합 돌봄 사업을 연계하는 등 진료부터 퇴원 후 사례 개입까지 원스톱 시스템으로 환자 관리를 최우선으로 시행하고 있다. 이와 같은 행보는 입원 환자뿐만 아니라 퇴원 후에도 의료기관이 보살펴야 할 구성원임을 인식하고 따뜻한 나눔을 실천하고 있다.



종합병원

의료법인 서명의료재단 세명병원

일반 정보



의료진 수
37



병상 수
384

주소

경상북도 경산시 경안로 208
(중방동)

전화번호

053-819-8550

팩스

053-819-8551

☆ 홈페이지 및 SNS URL

+ <http://www.smhospital.kr/front/>



서비스 정보

시민과 함께하는 세명병원은 정직과 성실로 진료하는 고객중심 병원입니다.

세명병원은 1990년 대구 남구 봉덕동에서 세명정형외과의원 으로 개원을 하게 되었습니다. 2008년 지금의 위치에 이전 확장했으며 2023년부터 종합병원으로 승격하여 지금까지 30여년간 경산시민들을 위해 최선을 다하는 지역대표 병원으로 자리매김하고 있습니다. 총 16개의 진료과와 40여명의 의료진, 300여개의 병상을 갖추고 있습니다.

제공
서비스



통역 제공

영어, 베트남어



식사

한식, 서양식, 할랄, 저염식, 당뇨식

주요 진료과



내과



정형외과



비뇨기과

주요 시술



관절센터



건강검진



재활센터



종합병원

일반 정보



의료진 수
103



병상 수
369

주소

서울특별시 관악구 남부순환로
1636(신림동)

이메일

himc@newyjh.com
yangji.int@gmail.com

전화번호

02-2038-6091

팩스

02-885-6039

홈페이지 및 SNS URL

+ <http://www.newyjh.com>

의료기관 인증 현황

+ 보건복지부 인증의료기관
(2024~2028)



의료법인 서울효천의료재단 에이치플러스 양지병원



서비스 정보

- 원스탑 진료(10개 센터, 27개 진료과). 24시간 응급실 운영.
- 통합 간호·간병 서비스 (입원환자)
- 소화기병원: 소화기내시경 전문의 과장 수련병원.
- 우수내시경실 3회 연속 인증 획득. 고난이도 내시경 시행. 하이엔드 내시경/간특화기기 보유.
- 비만당뇨수술센터: 효율적이고 안전한 개인 맞춤 수술. 美SRC 마스터 서전 등 세계적으로 인정 받은 전문 의료진이 시행.
- 척추관절센터: 최소침습 현미경수술, 관절내시경, 최소절개 인공관절수술. 정형외과, 신경외과, 마취통증의학과, 재활의학과 등의 협진.
- 이위 호흡기안심진료센터, 뇌신경센터, 건강증진센터 등 특화진료센터 보유.
- 다빈치수술시행
- 중환자의학과 보유



통역 제공

영어, 러시아어, 몽골어



식사

한식(입원식), 서양식(요청식), 러시아식(요청식)



픽업 서비스

공항 ↔ 병원, 숙소 ↔ 병원



기타 서비스

- + 신림역 도보 2분 위치(강남역 접근성 용이)
- + 1:1 의료 및 통역 서비스
- + 결제 서비스(카드, 현금, 삼성페이/애플페이, 온라인 계좌이체)
- + 영문 영수증 및 진단서 발급(외래환자, 입원환자)
- + 환자 맞춤식 제공(입원환자. 한식, 웨스턴, 러시아식)
- + 호텔 예약, 픽업/샌딩 서비스, 족 식사권 제공(국제 종합검진 환자)
- + 결과지 번역 서비스(국제 종합검진 환자. 영어, 러시아어, 몽골어)

제공 서비스

주요 진료과



검진센터



가정의학과



소화기내과

주요 시술



종합 건강검진



ESD, EMR, 다빈치수술



고도비만 수술



종합병원

의료법인 중앙의료재단 중앙병원

일반 정보



의료진 수
27



병상 수
372

주소

제주특별자치도 제주시 월랑로
91(이호이동)

이메일

sjungang@daum.net

전화번호

064-786-7282~3

팩스

064-786-7999

홈페이지 및 SNS URL

+ www.jeju-jungangh.com



서비스 정보

의료법인 중앙의료재단 중앙병원은 현재의 건강상태와 생활 습관을 살펴볼 수 있는 프로그램을 통해 잠재적인 질병을 예방하고 진행된 질병을 발견함으로써 건강하고 행복한 미래를 제공하기 위해 노력하고 있습니다. 우리는 전문 인력과 첨단 장비로 정기적인 건강검진을 실시하고 있습니다. 검사는 신속하고, 정확하며, 친절하고, 편안합니다. 우리는 첨단 분석 장비를 사용하여 오류 없이 정확한 테스트를 제공합니다. 우리는 국제검진센터를 방문하시는 고객들에게 최고의 서비스를 제공합니다.

제공 서비스



통역 제공

영어, 중국어



식사

서양식, 당뇨식, 저염식



직불계약(보험)

GBG TieCare



픽업 서비스

공항 ↔ 병원



기타 서비스

- + 전문치료센터: 관절센터, 뇌혈관 센터, 심혈관 센터, 소화기 센터, 인공 신장 센터, 응급 의료 센터
- + 의료장비: MRI, CT 및 관상 동맥 혈관 조영술 장비

주요 진료과



소화기내과



일반외과



정형외과

주요 시술



종합 건강 검진



소화기 내시경



정형외과 수술



종합병원

의료법인 헤인의료재단 한국병원

일반 정보



제주도민이 가장 믿고 먼저 선택하는 병원
헤인의료재단
의료법인 **한국병원**



의료진 수
32



병상 수
289

주소

제주특별자치도 제주시 서광로
193(삼도일동)

이메일

Hankook0701@
hankookhospital.co.kr

전화번호

064-750-0720

팩스

064-752-1998

홈페이지 및 SNS URL

+ [http://www.
hankookhospital.co.kr/](http://www.hankookhospital.co.kr/)

의료기관 인증 현황

+ 보건복지부 인증의료기관
(2024~2028)



서비스 정보

1983년 2월 설립된 제주 최초의 종합병원으로 이후 '제주 도민이 가장 믿고 먼저 선택하는 병원'이라는 비전을 가지고 최고의 고객만족을 실현하는 병원을 만들고자 노력하고 있습니다.

- 보건복지부 인증 의료기관
- 통합 4주기 검진기관 평가 “최우수기관”
- 천식, 만성폐쇄성폐질환 심평원 평가 우수병원 선정
- COPD(4년 연속), 폐렴(2년 연속), 혈액투석, 마취 적정성 평가 1등급 획득
- 개인별 맞춤 건강검진 프로그램 구성과 최적의 의료시스템 구축
- 암 및 각종 질병 발견 시 One-Stop 의료서비스에 의한 신속하고 체계적인 진료연계 시스템 구축
- 로봇 인공관절 수술 장비 운영

제공
서비스



식사

한식, 서양식, 할랄, 채식, 당뇨식, 저염식, 글루텐프리

주요 진료과



내과



검진센터



정형외과

주요 시술



건강증진센터 건강검진 패키지



무릎인공관절 로봇수술



최소침습·최대보존 클리닉
(산부인과)



종합병원

의료법인 루가의료재단 나은병원

일반 정보



의료진 수
87



병상 수
482

주소

인천광역시 서구 원적로 23
(가좌동)

이메일

s8dwon@naver.com

전화번호

010-9384-2839

팩스

050-4398-7329

홈페이지 및 SNS URL

+ www.luga.co.kr

의료기관 인증 현황

+ 보건복지부 인증의료기관
(2021~2025)



서비스 정보

나은병원은 대형종합병원으로 첨단 디지털의료장비와 소프트웨어를 갖추고 있으며, 2024 보건복지부주관 “지역책임의료기관” 선정, 2022 재관류치료 뇌졸중센터인증, 급성뇌졸중 적정성평가 1등급, 2021보건복지부 3주기의료기관인증, 2021 뉴스위크 대한민국100대병원선정, 2020 세계뇌졸중학회 WSO 플래티넘 등급 획득 등 각 기관 및 단체에서 인증 및 선정된 의료기관입니다.

제공 서비스



통역 제공

영어, 중국어, 러시아어, 몽골어



식사

한식, 당뇨식, 저염식



픽업 서비스

공항 ↔ 병원, 숙소 ↔ 병원



기타 서비스

- + 영어, 러시아어 통역 제공
진료상담부터 퇴원까지 모든 진료과정에서 통역 서비스 제공
- + 공항 픽업/환송
환자 및 보호자의 공항-숙소-병원간 차량 이동 서비스 제공
- + 숙소 예약
환자 및 보호자가 원하는 수준의 호텔 예약 대행 서비스 제공

주요 진료과



검진센터



정형외과



일반외과

주요 시술



종합건강검진



유방/ 갑상선암



담석클리닉
(급성/만성 담낭염, 담석증)





종합병원

의료법인 성애의료재단 성애병원

일반 정보



성애병원



의료진 수
65



병상 수
333

주소

서울특별시 영등포구 여의대방로
53길 22(신길동)

이메일

shrc@sungae.co.kr

전화번호

02-840-7130

팩스

02-840-7721

홈페이지 및 SNS URL

+ <http://www.sungae.co.kr>

의료기관 인증 현황

+ 보건복지부 인증의료기관
(2023~2027)



서비스 정보

- 건강검진부터 치료까지 원스톱 케어 연계 서비스
- 검사 후 체계적인 사후관리
- 전문 의료진의 정확한 진단 및 치료
- 고객 특성에 맞는 맞춤형 프로그램 제공
- 다양한 최첨단 장비 보유



통역 제공

영어, 중국어, 몽골어



기타 서비스

- + 몽골 전문 코디네이터 활동
- + 국제협력센터 운영
- + 관광 및 숙박 연계 시스템
- + 몽골 병원비 할인
- + 외국인 근로자 건강 서비스 지원 프로그램
- + 24시간 응급센터 운영

제공
서비스

주요 진료과



검진센터



소화기내과



산부인과

주요 시술



심장 스텐트 시술



비뇨의학과 요실금 전립선 시술



소화기 내시경



종합병원

의료법인 한마음의료재단 하나병원

일반 정보



의진 수
87



병상 수
554

주소

충청북도 청주시 흥덕구 2순환로
1262 (가경동)

이메일

40520@cjhana.com

전화번호

043-230-6114

팩스

043-230-6281

홈페이지 및 SNS URL

+ <https://www.cjhana.co.kr/>

의료기관 인증 현황

+ 보건복지부 인증의료기관
(2024~2028)



서비스 정보

최근 250억원을 투자하여 신규 건물의 신축과 64채널 MDCT, 3.0T MRI, 최신내시경과 심장초음파기기 등, 첨단 장비를 도입하였고, 외국인환자들에게 쾌적한 환경에서 질 높은 의료서비스를 제공하기 위해 전 임직원이 최선의 노력을 다하고 있습니다.

진료의 전문성 제고와 의료의 질 향상을 위해 설치운영하고 있는 전문 치료센터인 심혈관센터, 뇌혈관(중풍)센터, 척추센터, 관절센터, 인공신장센터 등은 환자들로부터 좋은 평가를 받고 있습니다. 또한, 서울삼성병원, 세브란스병원 출신의 교수진이 365일 주야간 뇌혈관, 심혈관 환자의 응급 시술 및 수술을 진행하고 있습니다. 그리고 치과센터는 서울대병원 출신 의진으로 치과 기본 진료 및 여러 가지 수술 및 임플란트 등을 하고 있습니다. 재관류치료 뇌졸중 센터를 충북 최초로 인증 획득 하였습니다. 또한 심혈관시술 1만 5천 여건을 달성하였습니다. 2023년에는 지역응급의료센터로 지정되었고, 혈관중재클리닉을 개소하였습니다.

- 급성기 뇌졸중평가 1등급(2022)

- 폐렴 적정성 평가 1등급(2021)

제공 서비스



통역 제공

영어, 중국어,
러시아어, 몽골어



식사

한식, 당뇨식,
저염식



픽업 서비스

공항 ↔ 병원,
숙소 ↔ 병원



기타 서비스

- + 영문진단서 발급가능
- + 몽골, 러시아, 영어 의료 통역 상시 가능
- + 중국 간병인 서비스
- + 근접지역 유명 관광지 및 숙박 연계 & 소개 가능

주요 진료과



신경외과



소화기내과



비뇨기과

주요 시술



혈관조영술 스텐트 삽입술



코일색전술(뇌혈관)



척추성형술



이동훈연세정형외과 의원



일반 정보

 이동훈연세정형외과

의료진 수
3

병상 수
40

주소

경기도 성남시 수정구 위례서일로
10(창곡동)

이메일

info@drdonghoon.com

전화번호

031-626-0011

팩스

031-626-0088

☆ 홈페이지 및 SNS URL

+ <https://drdonghoon.co.kr/>

☎ 의료기관 인증 현황

+ KAHF(2023~2027)



서비스 정보

이동훈연세정형외과는 골연장과 변형교정 수술 전문 병원이며, 사지연장술, 휠다리 교정 수술, 관절염 절골술, 하지부동 등 분야에서 환자의 진료와 검사, 수술 및 회복, 재활 까지 모든 과정을 책임지고 있습니다. 무균 수술실, 무정전 시스템, SwimEX 수중도수 치료, 저선량 영상시스템 EOS 도입으로 환자의 안전을 최우선으로 생각합니다.



통역 제공

영어, 중국어, 러시아어, 일본어, 아랍어



식사

서양식, 할랄



기타 서비스

- + 휠체어 사용 가능한 제휴 호텔 안내
- + 간병인 서비스(한국어, 중국어)
- + 결제 수단: WeChat Pay 등 가능
- + 필요시 의료 관련 증빙 서류 발행(한국어, 영어)
- + 비자 연장 업무 보조
- + 1:1 컨시어지 서비스
- + 주차장 제공

제공
서비스

주요 진료과



정형외과

주요 시술



사지연장술



변형교정술



관절염 절골술



한의원

이문원한의원

일반 정보



LEE MOON WON



의료진 수
1



병상 수
-

주소

서울특별시 강남구 선릉로 132길 33(청담동)

이메일

leemoonwon.international@gmail.com

전화번호

02-511-1079

팩스

02-511-6806

☆ 홈페이지 및 SNS URL

+ www.leemoonwon.com



서비스 정보

이문원한의원은 매년 전 세계 3,000여 명의 탈모증, 두피 트러블, 두피 건선, 원형 탈모 환자들이 한방 치료를 받기 위해 방문합니다. 이문원 한의원의 치료제는 호르몬제(스테로이드) 또는 호르몬 억제제(피나스테리드 성분), 항생제, 미녹시딜, 면역 억제제 등이 들어있지 않습니다. 매년 1,000여명 이상의 해외환자가 방문하고 환자에게 안정되고 우수한 치료를 하는 등 우수의료기관임을 인정받아 보건복지부 장관표창을 받았습니다. 이문원 한의원이 제공하는 헤드스파는 서울시와 한국 관광 공사는 이문원 한의원을 한국을 대표하는 “웰니스 관광지”로 선정했습니다.

제공
서비스



통역 제공

영어, 중국어, 러시아어, 일본어, 아랍어



기타 서비스

결제 가능 서비스(알리페이, 위챗페이, 페이팔 등)

주요 진료과



한의원

주요 시술



탈모치료



이대목동병원

일반 정보

EUMC 이대목동병원
MOKDONG

의료진 수
258

병상 수
774

주소
서울특별시 양천구 안양천로
1071(목동)

이메일
ewhaint@gmail.com

전화번호
02-2650-5890

팩스
02-6986-5897

홈페이지 및 SNS URL
+ <https://mokdong.eumc.ac.kr/main.do>

의료기관 인증 현황
+ 보건복지부 인증의료기관
(2021~2025)



서비스 정보

1887년 설립된 우리나라 최초의 여성병원인 '보구녀관(普救女館)'의 설립정신을 이어 받아 1993년 이대목동병원이 문을 열었습니다. 이대목동병원 산하의 이대여성암병원과 이대비뇨기병원은 각 진료영역을 특성화하여 환자들이 원스톱으로 빠르게 최고의 치료를 받으실 수 있도록 하고 있습니다. 상급종합병원으로서 암, 심뇌혈관질환, 장기이식 등 고난도 중증 질환과 더불어 고혈압, 당뇨, 관절 질환 등 만성질환까지 질환별로 특성화한 센터 중심으로 전문적인 진료를 제공합니다.

- JCI(2011) 인증 의료기관



통역 제공

영어, 중국어, 러시아어,
아랍어, 몽골어



식사

한식, 서양식, 할랄, 채식, 당뇨식,
저염식, 글루텐프리



직불계약(보험)

TRICARE, International
SOS, GAP, HSC



픽업 서비스

공항 ↔ 병원, 숙소 ↔ 병원



기타 서비스

영문 증빙 서류발급, 응급콜 서비스 보유, 관광 및 숙박 소개가능

주요 진료과



산부인과



일반외과



비뇨기과

주요 시술



유방암 수술



부인과 수술(로봇수술)



인공방광 수술



종합병원

인제대학교 해운대백병원

일반 정보

 인제대학교해운대백병원



의료진 수
242



병상 수
995

주소

부산광역시 해운대구 해운대로 875

이메일

ihc@paik.ac.kr

전화번호

051-797-0566

팩스

051-797-3229

홈페이지 및 SNS URL

+ <https://www.paik.ac.kr/haeundae>

의료기관 인증 현황

+ 보건복지부 인증의료기관 (2024~2028)



서비스 정보

인제대학교 해운대백병원은 2010년 개원하여 부산, 울산, 경남 지역의 동부산권 유일의 대학 병원으로 자리매김하고 있습니다. 특히, 지역 내 환자뿐만 아니라 적극적인 해외 환자 유치를 통해 의료관광의 중심으로 성장하고 있으며, 동북아시아의 의료허브를 지향하고 있습니다. 해운대백병원은 진료과별 우수한 의료진과의 협진 체계를 통해 소화기병센터, 로봇수술센터, 암센터, 척추센터 등 질환별 전문 치료센터를 운영하고 있습니다. 로봇수술에 사용되는 4세대 로봇수술기기 다빈치 Xi, 방사선 수술 장비로 두경부 종양과 같은 질환을 비침습적으로 치료하는 감마나이프 그리고 방사선 치료 장비로 암 환자에게 탁월한 치료 효과를 보이는 트루빔(True Beam STx)을 도입해 최상의 치료를 제공하고 있습니다. 이러한 최신 장비와 우수한 의료진을 바탕으로 해운대백병원은 세계적 수준의 종합의료기관으로 성장하고 있으며, 지역을 넘어 세계적인 의료기관으로 나아가고 있습니다.

제공 서비스



통역 제공

영어, 러시아어



식사

한식, 서양식



직불계약(보험)

International SOS, TRICARE, GAP



픽업 서비스

공항 ↔ 병원



기타 서비스

결제서비스(네이버페이), 공항-병원 간 픽업 서비스 제공, 병실 내 러시아 TV 채널, 무료 와이파이, 노트북 대여, 옥상정원, 물품보관함, 유모차-휠체어 무료 대여, 관광·쇼핑 정보 제공

주요 진료과



내과



검진센터



가정의학과

주요 시술



위암, 대장암, 유방암 수술



폐암, 위암, 간암, 대장암 항암치료



인공관절치환술



인하대학교 의과대학 부속병원

일반 정보



의료진 수
288

병상 수
987

주소
인천광역시 중구 인항로 27
(신흥동 3가)

이메일
inhamedicalcenter@gmail.com

전화번호
032-890-2080, 2090

팩스
032-890-2088

홈페이지 및 SNS URL
+ <https://www.inha.com/page/main>

의료기관 인증 현황
+ 보건복지부 인증의료기관
(2023~2027)



서비스 정보

인하대병원은 인천 최초의 대학병원으로 '소통'과 '혁신'을 핵심가치로 삼아 빠르게 변화하는 의료 환경과 다양한 환자 분들이 만족할 수 있는 서비스를 제공해드리기 위해 끊임없이 노력하고 있습니다. 저희 병원은 1996년 개원해 현재 36개의 진료과와 30개의 센터를 운영 중에 있으며 AI 웨어러블 기술을 통한 비대면 케어 서비스, 메타버스 건강증진센터 그리고 다빈치 SP와 같은 최신킷 로봇수술기를 도입해 안전하고 효과적인 진료를 도모하고 있습니다. 병원에 찾아오시는 외국인 환자분들이 원스톱 메디컬 서비스를 통해 필요하신 절차를 한 번 문하실 때 진행하실 수 있도록 안내해드리고 있으며 관련 서류를 외국어로 발급해드려 원활한 이해를 도와드리고 있습니다. 저희 병원은 앞으로도 환자 만족을 최우선으로 두어 지속적인 소통과 혁신을 바탕으로 다양한 외국인 환자분들에게 신뢰를 드리는 동북아 허브 의료기관으로 자리잡을 것입니다.

제공 서비스



통역 제공

영어, 중국어, 러시아어, 몽골어



식사

한식, 서양식, 할랄, 러시아식, 몽골식, 중식



직불계약(보험)

International SOS,
TieCare, GAP, Cigna



픽업 서비스

공항 ↔ 병원, 숙소 ↔ 병원



기타 서비스

응급실은 연중무휴로 운영되고 있으며 환자가 급하게 수술을 받아야 할 때 언제든지 진료의와 연락을 취할 수 있도록 핫라인을 업데이트하고 있습니다. 3층 국제진료센터에서는 외국어 전문 코디네이터가 외국인환자분들의 소통을 도우며 원활한 진료를 받으실 수 있도록 도와드리고 있으며 18층에는 환자 입원을 위한 전문적인 시설이 갖추어져 있습니다. 또한, 전반적인 병원에 대한 안내를 받으실 수 있는 팸투어와 협력 업체와의 연계로의 컨시어지 서비스를 통해 진료 후 귀국 전까지 편안한 의료서비스를 제공해드리고 있습니다.

주요 진료과



내과



검진센터



가정의학과

주요 시술



갑상선암



대장암



유방암



한방병원

자생한방병원

일반 정보

자생한방병원



의료진 수
74



병상 수
191

주소

서울특별시 강남구 강남대로
536(논현동)

이메일

mina@jaseng.co.kr

전화번호

02-3218-2221

팩스

02-3218-2221

홈페이지 및 SNS URL

+ www.jaseng.co.kr

의료기관 인증 현황

+ 보건복지부 인증의료기관
(2022~2026)



서비스 정보

- 전화/이메일을 통한 고객 서비스 제공
- 치료 한약 해외 배송(해외 배송비 환자부담)
- 영문 진료기록 발급(진료비 명세서, 영문영수증, 영문소견서 등)
- 미국 ACCME 인증

제공 서비스



통역 제공

영어, 러시아어, 일본어, 아랍어, 몽골어



식사

서양식



기타 서비스

입원환자에 대해 인천공항 ↔ 본원 간의 픽업서비스 제공

주요 진료과



한 의과



가정의학과



일반외과

주요 시술



MRI, X-RAY, 침, 약침, 부항,
추나수기치료, 치료 한약



혈액검사, 산삼약침,
다이어트 한약



전남대학교병원

일반 정보



의료진 수
284

병상 수
1,203

주소
광주광역시 동구 제봉로 42(학동)

이메일
imccnuh@gmail.com

전화번호
062-220-6016/6566

팩스
062-220-6564

홈페이지 및 SNS URL
+ <https://www.cnuh.com/main.cs>

의료기관 인증 현황
+ 보건복지부 인증의료기관
(2023~2027)



서비스 정보

전남대학교병원은 114년의 유구한 역사와 전통을 토대로 우리나라 의학 발전을 선도하고 국민건강을 지켜온 국내 최고의 상급종합병원입니다. 전남대학교병원은 전국 최대 규모의 질환별 다병원 체제로서, 본원을 비롯해 화순전남대학교병원, 전남대학교치과병원, 빛고을전남대학교병원, 전남대학교어린이병원으로 구축해 운영하고 있습니다. 전남대학교병원은 국립대병원으로서 정체성을 확립하고, 권역 책임의료기관으로서 지역완결형 필수의료체계를 구축하기 위해 노력하고 있습니다. 앞으로도 교육, 연구, 진료의 고유 기능과 역할을 발전적으로 재정립하여 의료 분야에서 선도적인 역할을 해나갈 것입니다. 또 환자분들이 언제든지 믿고 찾을 수 있는 따뜻한 병원, 공공의료를 선도하는 병원, 환자의 안전을 최우선으로 하는 환자 중심의 병원이 되기 위해 끊임없이 도전하고 최선을 다하겠습니다.

제공 서비스



통역 제공
영어



식사
한식, 서양식, 당뇨식, 저염식



픽업 서비스
공항 → 병원



기타 서비스

+ 다국어 동의서 및 영문 서류(진료비 영수증, 진단서, 의사 소견서) 발급
+ 언어 별 통역 서비스 제공(영어, 러시아, 중국, 일본, 몽골, 아랍, 베트남, 캄보디아, 우즈베키스탄, 인도네시아)

주요 진료과



순환기내과



정형외과



안과

주요 시술



경피적 관상동맥 중재술



내시경 역행성 담도취창 조영술



척추 수술



종합병원

전북특별자치도 군산의료원

일반 정보



의료진 수
54



병상 수
423

주소

전북특별자치도 군산시 의료원로 27(지곡동)

이메일

gunsanmed@naver.com

전화번호

063-472-5456, 5457

팩스

063-472-5498

홈페이지 및 SNS URL

+ kunmed.or.kr

의료기관 인증 현황

+ 보건복지부 인증의료기관
(2023~2027)



서비스 정보

군산의료원은 서해안 지역의 명성 있는 지역 거점 공공병원으로, 내과, 외과, 정형외과, 신경외과 등 24개 전문 분야에서 종합적인 의료 서비스를 제공하고 있습니다. 인근에 미 공군이 주둔해 있어 외국인 환자 진료에 친화적이며, 간호와 의료 서비스를 통합한 입원병상 운영으로 환자들에게 최상의 편안함과 의료를 제공합니다. 또한, 급성기 진료 시설 증축과 필수 의료시설 확충을 통해 생명과 건강에 직결된 필수 의료 서비스를 제공하며, 지역 책임 의료기관으로서 중요한 역할을 하고 있습니다.



통역 제공

영어



식사

한식, 서양식, 할랄, 채식, 당뇨식, 저염식



직불계약(보험)

TRICARE, International SOS, GOP



기타 서비스

- 보험서류 영문, 국문 발급 가능
- 24시간 응급콜 서비스
- 영어 상담 및 통역 서비스 제공

제공
서비스

주요 진료과



영상의학과



내과



정형외과

주요 시술



인공관절클리닉
(고관절, 무릎관절, 견관절 수술)



정형외과 수술(수부외상 및 미세수술,
재접합·재건술, 경피적 척추 성형술)



질강을 통한 요실금 수술



일반 정보



의료진 수
253

병상 수
1,257

주소
전북특별자치도 전주시 덕진구
건지로20(금암동)

전화번호
1577-7877

홈페이지 및 SNS URL
+ <https://www.jbuh.co.kr>

의료기관 인증 현황
+ 보건복지부 인증의료기관
(2023~2027)



전북대학교병원



서비스 정보

전북대학교병원은 암환자 수술과 고관절치환술에 대한 전문적인 진료서비스를 제공합니다. 의료기관 인증평가, 각종 외과 수술적 평가에서 높은 등급을 받은 전문적인 의료 기관이며 감마나이프, 다빈치 로봇수술기구, 듀얼 CT 등 첨단 의료장비를 보유하고 있습니다.

제공 서비스

**통역 제공**
영어

**기타 서비스**
전북대학교병원은 권역응급의료센터를 운영하여 전라북도 권역의 응급 환자에 대한 응급진료서비스를 제공하고 있습니다.

주요 진료과

이비인후과

치과

소아청소년과

주요 시술

경피적관동맥중재술

뇌혈관조영술

내시경점막하박리술



병원

제니스병원

일반 정보



의료진 수
20



병상 수
152

주소

울산광역시 남구 변영로 160(달동)

이메일

jenith5926@hanmail.net

전화번호

052-274-2009

팩스

052-274-4009

홈페이지 및 SNS URL

+ <https://www.jenith.co.kr>



서비스 정보

1. 체계적인 성형외과 시스템
2. 제니스병원타워 1F~12F 각층 분야별 의료시스템
3. 모티마 보형물, 멘토엑스트라/멘토부스트 가슴성형
4. 유방 검진부터 확대, 재수술, 재건까지 가슴성형 원스톱시스템
5. 입원실 119개 병상 보유
6. 제니스병원 의료진은 매주 1회 컨퍼런스를 통해 수술 전/중/후에 대한 고객자료를 바탕으로 최상의 수술 결과 제공을 위해 한자리에 모여 의견을 나눕니다.
7. 20인의 분야별 의료진 협진 시스템
8. 마취통증의학과 전문의 상주로 안전한 수술이 가능.
9. 체계적이고 안전한 수술 진행
10. 1:1 고객 맞춤 시스템 운영
11. 임상/수술 경험 많은 전문의
12. 정영원 병원장 대통령 표창 수상

제공 서비스



통역 제공

영어, 중국어



식사

한식, 저요오드식, 항암식



픽업 서비스

기타(환자의 상황에 따라 다름)

주요 진료과



성형외과



피부과



산부인과

주요 시술



가슴성형



지방흡입



리프팅





의원

제이케이성형외과의원



일반 정보

의료진 수
6병상 수
24

주소

서울특별시 강남구 노현로 835
(신사동)

이메일

english@jkplastic.com

전화번호

02-777-7797

팩스

02-532-4753

홈페이지 및 SNS URL

+ www.jkplastic.com

의료기관 인증 현황

+ KAHF(2023~2027)



서비스 정보

- 보건복지부 '외국인환자유치 의료기관' 0001호
- 한국성형외과 유일, 보건복지부 '외국인환자유치 우수 의료기관 4주기 연속 KAHF' 인증 획득
- 외국인환자 유치 우수 국무총리표창(2013, 2017, 2024)
- 외국인환자 유치 우수 보건복지부장관표창(2010, 2011, 2014)
- 법무부 의료관광 우수 유치의료기관 지정(2023)
- 20년 이상 노하우를 갖춘 성형외과 전문의의 진단과 수술
- 110개국 이상의 외국인환자 방문, 10만건 이상 케이스 보유
- 차별화된 의료서비스와 안전시스템, 마취과전문의 상주



통역 제공

영어, 중국어, 러시아어, 일본어



식사

한식, 서양식, 할랄, 채식, 카페



픽업 서비스

공항 ↔ 병원, 숙소 ↔ 병원



기타 서비스

- + 언어권별 1:1 고객 전담 케어서비스: 언어(통역)뿐 아니라 사전 상담, 예약, 방문 내원, 진료(상담), 수술 후 간호간병, 사후 고객관리 등 원스톱 서비스 제공
- + Pre, Post Care: 다국어 홈페이지, SNS, SMS(Messenger) 및 콜센터 운영
- + 원내 호텔급 입원실 운영: 담당 의료진 회진시스템, 24시간 간호사 상주, 간병인 서비스(유료) 등
- + 편의시설 제공: 픽업서비스(유료), 원내 텍스리펀드 키오스크 보유

제공
서비스

주요 진료과



성형외과

주요 시술



안티에이징



눈/코성형



웰니스

세부내용

보건복지부 '외국인환자유치 0001호' 의료기관

한국 성형외과 최초! 유일! 보건복지부 KHAF 4주기 연속 인증

차별화된 1:1 외국인환자 전담 케어 서비스를 통하여 언어(통역)뿐 아니라 사전상담, 예약, 방문 내원, 진료(상담), 수술 후 간호간병, 사후 고객관리 등 만족도 높은 One-Stop 서비스 제공으로 많은 중동 VVIP 인사들이 찾고 있습니다.

찾아가는 '프라이빗' 의료서비스

상담 시 고객(환자)의 개별 상담실을 배정하고 진료를 희망하는 상담분야별 성형외과 전문의가 직접 찾아가 상담을 진행합니다.

눈, 코, 안티에이징, 체형 등 다양한 분야의 상담 시 각 분야별 특화 된 성형외과 전문의와의 협진 상담 시스템을 갖추고 있습니다.

'럭셔리&힐링 웰니스' JK향노화웰니스센터

성형분야 외 향노화 웰니스, 바디슬리밍 프로그램, 스킨 케어, 헤드 스파, 고압산소치료 등 최상의 시설에서 최상의 건강을 되찾을 수 있도록 특화 진료 합니다.

- 향노화 웰니스: 기능의학 검사를 통해 노화의 근본 원인을 찾아 식단, 영양, 수액, 시술 등을 통한 맞춤 치료 프로그램
- 바디슬리밍 프로그램: 면역치료, 디톡스, 체내 독소배출 등 맞춤 치료 프로그램
- 스킨 케어: 피부 진단을 통한 맞춤 시술 및 Dr.JK 코스메슈티컬을 이용한 프로그램
- 헤드 스파: 두피 측정을 통한 탈모, 영양 등 시술 및 제품을 통한 맞춤 스컬프 케어 프로그램
- 고압산소치료: 상처치료, 감염 및 염증반응 감소, 신생 혈관 생성 자극 등 조직세포 활성화 프로그램

호텔급 입원실 운영

고객(환자)와 수행원, 가족, 지인 또는 간병인이 함께 입원(투숙)할 수 있으며, 24시간 간호사가 상주하고 담당의료진의 회진 시스템을 갖추고 있어 프라이빗함은 물론 안전하고 체계적인 수술 후 관리를 받을 수 있습니다.

특히 중동환자를 위한 할랄인증 및 비건 메뉴 제공, 기도매트를 구비하고 있습니다.

VIP컨시어지 서비스

VVIP를 위한 롤스로이스 차량으로 공항 픽업/샌딩 및 상담, 수술, 치료 시 호텔-JK성형외과 차량 운행을 하고 있습니다. (유료)



의원

제이필의원

일반 정보



의료진 수
9



병상 수
-

주소

서울특별시 마포구 양화로 166
(동교동) 5,7층

이메일

jfeelclinic@gmail.com

전화번호

02-533-0060

팩스

02-3482-0060

홈페이지 및 SNS URL

+ <https://www.jfeelclinic.com/>

+ 인스타그램

<https://www.instagram.com/jfeelbeautyclinic>

+ 유튜브

<https://www.youtube.com/@jfeelclinic1>

+ 카카오톡채널

http://pf.kakao.com/_xllSrij/chat



서비스 정보

제이필의원은 보톡스, 필러, 리프팅, 피부, 체형관리에 특화된 숙련된 의료진이 고객의 아름다움이 빛날 수 있도록 책임감을 가지고 시술하는 토털뷰티클리닉입니다. 제이필은 1:1 맞춤 상담을 통해 원인을 먼저 파악하고 솔루션을 제시하여 시술 만족도가 높습니다. 피부나 몸에 부담을 줄 수 있는 무분별한 시술은 지양하며, 신뢰를 바탕으로 1회 용주사, 정품/정량을 사용합니다. 쾌적하고 넓은 제이필은 외국인이 많이 찾는 홍대에 위치하고 지하철역에 가까워 편리하게 찾아오실 수 있습니다.



통역 제공

영어, 중국어, 일본어, 태국어



기타 서비스

제이필의원에는 언어별 통역가가 상시 근무 중이며, 시술 주의사항과 후관리에 대한 안내도 언어별로 제공하여, 외국인도 편하게 시술 받으실 수 있습니다. 또한, 내국인과 똑같은 투명한 시술가격, 텍스리펀드 서비스 제공으로 K뷰티를 선도하는 제이필 클리닉의 시술을 합리적인 가격으로 시술 받으실 수 있습니다. 제이필에서는 신용카드, 알리페이, 위챗페이로 결제 가능합니다.

제공 서비스

주요 진료과



피부과

주요 시술



리프팅-울썸라, 써마지, 튜페이스, 티타늄, 슈링크



피부레이저-피코토닝, 엑셀브이, IPL



필러&보톡스



종합병원

제주대학교병원

일반 정보



제주대학교병원
JEJU NATIONAL UNIVERSITY HOSPITAL



의료진 수
186



병상 수
711

주소

제주특별자치도 제주시 아란 13길 15(아라일동)

이메일

local@jejunuh.co.kr

전화번호

064-717-1942

팩스

064-717-1955

홈페이지 및 SNS URL

+ www.jejunuh.co.kr

의료기관 인증 현황

+ 보건복지부 인증의료기관
(2023~2027)



서비스 정보

제주자혜의원으로부터 시작되어 전남도립제주의원, 제주도립병원, 지방공사 제주도 제주의료원으로 개칭된 이후 현재의 제주대학교병원까지 이어진 역사는 곧 제주지역 공공의료기관의 역사이기도 합니다. 제주대학교병원은 제주 지역 유일의 국립대병원이자 핵심 공공의료기관으로서 교육, 연구, 진료, 공공보건의료의 역할을 충실히 수행해나가고 있으며, 제주지역 공공의료를 책임져 오고 있습니다.

제공
서비스



통역 제공

영어, 중국어, 일본어



식사

한식, 저염식, 당뇨식

주요 진료과



소아청소년과



정형외과



이비인후과

주요 시술



프리미엄 건강검진 프로그램 -
일반 암 검진 프로그램



프리미엄 건강검진 프로그램 -
심장혈관 검사





종합병원

일반 정보



제주한라병원
CHEJU HALLA GENERAL HOSPITAL



의료진 수
114



병상 수
622

주소

제주특별자치도 제주시 도령로
65(연동)

이메일

medicaltour@hallahospital.
com

전화번호

064-740-5561

팩스

064-740-5281

홈페이지 및 SNS URL

+ www.hallahosp.co.kr

의료기관 인증 현황

+ 보건복지부 인증의료기관
(2023~2027)



제주한라병원



서비스 정보

제주한라병원은 천혜의 자연환경과 문화유산을 갖추고 국제평화도시로 인정받은 제주특별자치도에 위치하고 있습니다. '환자의 생명과 건강을 자신의 몸처럼 돌본다'는 약속으로 운영되며, 고객에게 양질의 의료를 제공하고 우수한 의료진이 배치되어 최대 504개의 병상을 운영합니다. 또한, 시설 및 장비에 대한 과감한 투자로 차별화된 우수한 의료 장비를 갖추고 있습니다.

맞춤형 건강 진단 및 치료가 가능하며, 응급센터, 외상센터, 암센터, 심혈관센터, 뇌신경센터, 건강증진센터 등의 전문센터를 갖춘 글로벌 종합병원입니다.

제공 서비스



통역 제공

영어, 중국어



식사

서양식



직불계약(보험)

GAP, GBG, HTH



기타 서비스

- + 영문 증빙서류 발급
- + 알리페이 지원

주요 진료과



검진센터



정형외과



산부인과

주요 시술



관상동맥우회술



개심술



골절 수술



상급종합병원

조선대학교병원



일반 정보



조선대학교병원
CHOSUN UNIVERSITY HOSPITAL



의료진 수
174



병상 수
940

주소

광주광역시 동구 필문대로 365
(학동)

이메일

ich@csuh.co.kr

전화번호

062-220-3770

팩스

062-236-3003

홈페이지 및 SNS URL

+ <https://hosp.chosun.ac.kr/?site=ihcc>
+ Instagram
<https://www.instagram.com/chosunich.official/>

의료기관 인증 현황

+ 보건복지부 인증의료기관
(2022~2026)
+ KAHF(2023~2027)



서비스 정보

1971년에 개원한 조선대학교병원은 19개 진료과 200병상 규모로 개원 이래 발전을 거듭하여 호남지역의 보건을 향상시키고 양질의 의료인 양성에 힘을 기울여 왔습니다.

현재 25개 진료과 849병상을 운영함으로써 고품격 의료서비스를 제공하고 있습니다.

현재 암센터를 비롯한 14개 전문특성화센터는 첨단장비, 전문교수진, 질한 중심형 개인별 맞춤 치료, 효율적인 진료시스템으로 각 분야의 중증질환 치료에 선도적인 역할을 하고 있습니다. 조선대학교병원은 끊임없는 변화와 혁신을 통해 최상의 의료서비스를 제공해 드리며, 신뢰하는 의료기관으로 고객만족을 넘어 고객감동을 드릴 수 있도록 최선을 다하고 있습니다.

제공 서비스



통역 제공

영어, 몽골어



식사

한식, 서양식



직불계약(보험)

GAP



픽업 서비스

공항 ↔ 병원, 숙소 ↔ 병원



기타 서비스

관광 및 숙박연계, 통역 및 번역, 컨시어지 서비스(픽업, 환전 등), 사전 상담(진료,비용,서류발급 등 외국인 고객에게 필요한 정보 및 지원)

주요 진료과



소화기내과



이비인후과



비뇨기과

주요 시술



내시경 부비동 수술, 코 성형, 안면 거상술



위암, 대장암, 유방암, 갑상선암, 다빈치 로봇 수술



인공관절 치환술, 슬관절 전치환술



중앙대학교병원

일반 정보



의료진 수
247

병상 수
832

주소

서울특별시 동작구 흑석로 102
(흑석동)

이메일

cauc@cauhs.or.kr

전화번호

02-6299-3020~3026

팩스

02-6299-3029

홈페이지 및 SNS URL

+ <https://ch.cauhs.or.kr>

+ SNS

<https://instagram.com/chungang102>

의료기관 인증 현황

+ 보건복지부 인증의료기관
(2023~2027)



서비스 정보

중앙대학교병원은 1968년 개원부터 오늘날까지 '전문성, 공정성, 변화와 혁신, 소통과 화합' 그리고 '공감과 배려'의 핵심가치를 바탕으로 최상의 진료, 연구, 교육을 실현하여 인류의 건강증진과 행복한 삶에 기여하려고 노력하고 있습니다. 보건복지부와 건강보험심사평가원에서 실시한 암평가 전 종목(대장암, 위암, 유방암, 폐암)에서 1등급을 획득하고 급성기 뇌졸중, 관상동맥 우회술, 중환자실(성인, 신생아), 혈액투석 등 진료 적정성평가에서 1등급을 획득하며 우수한 의료진과 전문화된 인력으로 중증질환 치료를 선도하고 있습니다.



통역 제공

영어, 중국어, 러시아어,
몽골어



식사

한식, 서양식, 할랄, 채식, 당뇨식,
저염식, 튜브 삽관식



직불계약(보험)

Aetna, Cigna, Euro-Center, Europ Assistance, Eurasia Assistance,
GAP, GBG, GeoBlue, MetLife, MSH China, Roy Medical Assistance,
UHCG



픽업 서비스

공항 ↔ 병원, 숙소 ↔ 병원



기타 서비스

- + 국문/영문 진단서 발급 (국문진단서의 경우 러시아어 변환 서비스)
- + 다국어 진료서식(환자 동의서 및 진료안내문)제공
- + 화상진료(Video consultation)가능
- + 미용/성형 목적 시술 및 수술 부가가치세 환급 신청
- + 게스트하우스 및 호텔 숙박 예약 서비스

제공 서비스

주요 진료과



검진센터



피부과



소화기내과

주요 시술



갑상선암 수술



전립선암 수술



유방암 수술



의원

차여성의원



일반 정보

CHA 의료재단
차여성의학연구소 서울역



의료진 수
20



병상 수
35

주소

서울특별시 중구 한강대로 416
(남대문로 5가) 2층

이메일

seoulcha@chamc.co.kr

전화번호

02-2002-0369

팩스

02-2002-0427

홈페이지 및 SNS URL

+ <https://seoul.chamc.co.kr>

의료기관 인증 현황

+ KAHF(2019~2027)



서비스 정보

차여성의학연구소 서울역센터는 2015년 개소 이후 대한민국 대표 난임치료 센터로서의 역할을 하고 있습니다. 1986년 민간병원 최초의 시험관 아기 출산에 성공한 차병원의 노하우를 이어받은 차여성의학연구소 서울역센터는 서울의 중심인 서울역 인근에 위치하고 있어 국내외 난임 고객들이 편리하게 찾아올 수 있는 우수한 입지 여건을 갖추고 있습니다. 인천공항을 통해 한국에 방문한 외국인 난임 환자 고객들은 공항 직행 철도를 통해 손쉽게 병원을 찾아올 수 있을 뿐만 아니라 수도 서울의 우수한 인프라(교통, 관광, 숙박, 식당 등)를 이용하여 체류 기간 동안 안전하고 편안한 난임치료를 받고 있습니다. 또한 국내 거주 중인 외국인, 각국 대사관 관계자, 미군, 재외 동포 고객 분들도 차여성의학연구소 서울역 센터에 내원하여 난임 치료를 받고 있습니다.

제공 서비스



통역 제공

영어, 중국어, 러시아어,
일본어, 몽골어



픽업 서비스

공항 ↔ 병원,
숙소 ↔ 병원



기타 서비스

+ 차병원 연계 서비스 제공 - 검진(차움), 한방 및 암치료(일산), 분만 및 암치료(강남, 일산) 등
+ 언어별 SNS 운영 - 인스타그램(영어, 러시아어, 몽골어), 위챗(중국어)

주요 진료과



비뇨기과



산부인과



내과

주요 시술



시험관아기(IVF)



난자뱅크(Egg Banking)



가임력 검사





의원

일반 정보

LIFE CENTER
The Power to Age Beautifully

Chaum

의료진 수
22병상 수
23

주소

서울특별시 강남구 도산대로
442(청담동)

이메일

ihc.chaum@chamc.co.kr

전화번호

02-3015-5353

팩스

02-3015-5315

홈페이지 및 SNS URL

+ <https://www.chaum.net/>

차움의원



서비스 정보

차움은 2010년 세계 최초로 설립된 '미래형 안티에이징 라이프센터'로써 건강하게 장수하고자 하는 사람들의 소망을 실현하고자 합니다. 하이브(HIVE)라는 독립된 공간에서 진행되는 트리플 검진(건강검진·안티에이징·유전자 검사)을 통해 질병을 조기에 발견하고 예방하며, 결과에 따라 개인별 주치의가 서양·동양·통합·재생(줄기세포) 의학을 결합한 '맞춤형건강 관리 프로그램'을 원스톱으로 처방합니다. 면역·대사·체질·음식 치료와 같은 이너케어 뿐만 아니라, 피부미용·슬리밍·운동·두피관리가 결합된 아우터 케어가 한 공간 안에서 1:1 고품격 컨시어지 서비스를 통해 제공됩니다.

제공 서비스



통역 제공

영어, 중국어, 러시아어, 몽골어



식사

한식, 서양식, 저염식



직불계약(보험)

UnitedHealthcare, Cigna



픽업 서비스

공항 ↔ 병원, 숙소 ↔ 병원



기타 서비스

- + 검진자: 검진 이후 시설내 레스토랑에서 '죽'서비스 제공
- + 멤버십 가입자: 실내 수영장, gym, 사우나실 이용, 연회장 대여
- + 협력 호텔 소개 및 프로모션 가격 안내

주요 진료과



가정의학과



피부과



검진센터

주요 시술



프리미엄 검진



안티에이징 검사



줄기세포 피부관리



종합병원

일반 정보



CHA 의학대학교
강남차병원



의료진 수
104



병상 수
335

주소

서울특별시 강남구 논현로 566
(역삼동)

이메일

chamcic@chamc.co.kr

전화번호

02-3468-3404/2632/3127

팩스

02-558-1112

홈페이지 및 SNS URL

+ gangnam.chamc.co.kr

의료기관 인증 현황

+ 보건복지부 인증의료기관
(2024~2028)



차의과학대학교 강남차병원



서비스 정보

강남차병원(본원) 1960년 개원한 차산부인과를 모태로 1984년 역삼동에 설립된 강남차병원. 환자 중심의 의료 서비스와 세계적인 난임 연구 성과를 바탕으로 대한민국 대표 여성전문병원으로 성장한 강남차병원은 산부인과를 산과, 난임, 부인과로 세분화하는 동시에 내과, 외과 등 고도화된 전문 센터를 갖추며 부인암, 소화기암, 유방&갑상선암까지 여성생애주기에 맞춘 맞춤진료를 제공하고 있습니다. 대한민국 산부인과 최초로 복강경 수술을 도입·시행한 병원답게 2021년에는 국내 산부인과 최초로 로봇수술 3,000례를 달성하는 성과를 거뒀습니다.

강남차여성병원 강남차여성병원은 지난 60년간 환자와 고객의 한결같은 사랑과 신뢰에 대한 보답으로, 강남차병원이 오픈한 분만전문병원입니다. 365일 24시간 산부인과 전문의 당직을 통한 안전한 분만과 24시간 무통분만 시술이 가능하며 소아과 전문의가 상주, 24시간 아기의 건강을 보살피고 있습니다. 자체 검사가 가능한 산전유전진단 클리닉을 구축해 건강한 임신과 출산을 위해 힘쓰고 있습니다.

차 여성의학연구소 강남 차 여성의학연구소 강남은 미국생식의학회(ASRM)의 최우수 논문상을 다수 수상하면서 축적된 임상 데이터로 다양한 난임 케이스에 대응하고 있습니다. 고령과 난치성 난임, 난임 원인 교정을 위한 보조 생식술 등을 접목해 차별화된 맞춤 진료를 하고 있습니다. 강남차병원 로봇수술센터와 협진을 통한 자궁 및 난소 질환 치료 등으로 가임기 여성의 임신성공률을 높이기 위해 지속적으로 노력하고 있습니다.

제공
서비스



통역 제공

영어, 중국어, 러시아어, 일본어, 아랍어, 몽골어



식사

한식, 서양식



직불계약(보험)

SOS, TRICARE, GAP



픽업 서비스

공항 ↔ 병원

주요 진료과



산부인과



비뇨기과



내과

주요 시술



난임 검사/ 치료



분만/산전/산후관리



여성질환(부인암/부인과 수술,
유방/갑상선외과)



종합병원

창원경상국립대학교병원

일반 정보



창원경상국립대학교병원
Gyeongsang National University Changwon Hospital



의료진 수
138



병상 수
695

주소

경상남도 창원시 성산구 삼정자로 11(성주동)

이메일

cw.refer@gnu.co.kr

전화번호

055-214-2140

팩스

055-214-1116

홈페이지 및 SNS URL

+ <http://www.gnuh.co.kr/>

의료기관 인증 현황

+ 보건복지부 인증의료기관
(2021~2025)



서비스 정보

창원경상국립대학교병원은 진주경상대학교병원의 분원으로 2016년에 설립되었습니다. 2017년과 2021년 의료기관 인증평가 인증을 획득하였습니다. 우리병원은 일반 병상 510개, 중환자실 36개, 신생아중환자실 17개, 음압격리병실 5개 병상을 운영하고 있습니다. 의료진을 위한 장비, 시설, 요구사항은 전국적으로 최상위 수준입니다.

우리병원은 심뇌혈관센터, 소화기센터, 건강증진센터, 다학제암치료센터, 이식센터(심장, 간, 신장) 로봇수술센터 등을 운영하고 있습니다. 만성폐쇄성폐질환, 유방암, 위암, 관상동맥우회술, 신생아중환자실 등의 보건복지부 적정성평가에서 1등급이라는 우수한 성적을 획득했습니다.



통역 제공

영어,
중국어



식사

한식, 서양식,
채식, 당뇨식, 저염식



직불계약(보험)

International SOS,
TRICARE, Cigna



기타 서비스

우리 병원은 International Clinic을 운영하며 외국인 전담 직원이 외국인 환자의 비자 발급을 위한 서비스, 진료 상담, 통역 서비스, 에스코트, 보험 서류 발급 등을 지원하고 있습니다. International Clinic의 탁월한 역량을 바탕으로 주한 미해군과 가족들, International SOS, 트라이케어, 시그나 등의 기관과 두터운 신뢰를 형성하고 장기적인 협업을 쌓아왔습니다.

제공 서비스

주요 진료과



내과



소아청소년과



안과

주요 시술



소화기 내시경



산부인과 시술



심혈관 시술



의원

청담여신성형외과

일반 정보



의료진 수
3



병상 수
7

주소

서울특별시 강남구 도산대로
108(논현동) 14, 15층

이메일

bokujung@hanmail.net

전화번호

010-2311-8247

팩스

02-512-2205

홈페이지 및 SNS URL

+ www.deesse.co.kr



서비스 정보

청담여신성형외과는 입술성형, 코성형수술, 안면윤곽성형수술, 리프팅성형수술, 눈성형수술을 전문으로 진료하고 있습니다. 현재는 국내뿐만 아니라 해외에서도 많은 외국인 환자가 찾아 주고 있습니다. 우리 병원은 외국인 환자에 대한 고품질의 진료서비스 제공을 위하여 일본인, 중국인, 태국인 등 외국인 전문 통역 코디네이터가 상주하고 있으며 외국인 환자가 불편함이 없도록 지속적인 진료서비스 퀄리티 향상에 매진하고 있습니다. 그 결과 한국의 성형외과에 관심이 있는 외국인들에게 병원의 인지도를 빠르게 쌓아가고 있으며 2023년 법무부로부터 '의료관광 우수 유치기관'으로 지정되는 등 괄목할만한 성과를 거두고 있습니다.

제공 서비스



통역 제공

영어, 중국어, 일본어, 태국어, 인도네시아어, 베트남어



픽업 서비스

공항 ↔ 병원, 숙소 ↔ 병원, 왕복 및 편도 가능



기타 서비스

- + 결제수단 : 비자카드, 마스터카드, 유니온페이, 페이팔
- + 언어별 증빙 서류 : 영어, 중국어, 일본어, 태국어, 베트남어, 인도네시아어, 라오스어
- + 연계시설 : 호텔, 모텔, 게스트하우스, 응급진료센터

주요 진료과



성형외과



피부과

주요 시술



안면윤곽성형수술



코성형수술



입술인증성형수술





의원

일반 정보

의료진 수
7병상 수
-

주소

서울특별시 강남구 선릉로 612
(삼성동) 1층

이메일

jinnychoi0328@nate.com

전화번호

1500-7588

홈페이지 및 SNS URL

+ <http://cd.oracleclinic.com/>

청담오라클피부과의원



서비스 정보

청담오라클피부과는 국내외 100여개 지점을 개원한 한국 No.1 네트워크 병원인 오라클의 본점입니다. 신뢰할 수 있는 피부과전문의로 구성된 의료진들이 상주하고 있으며, 피부관리, 여드름관리, 리프팅레이저, 색소치료, 필러, 보톡스 등 피부과 전 분야의 진료가 가능합니다. 또한 본원은 영어 뿐만 아니라 중국어, 일본어, 러시아어, 몽골어, 베트남어, 인도네시아어, 스페인어 등 8개국 언어로 상담 및 시술 과정을 안내해드리고 있습니다. 서울 강남구에 위치하여 교통이 편리하고 접근성이 좋아서 미용 의료시술과 관광을 동시에 즐기시는데 적합한 피부과입니다.



통역 제공

영어, 중국어, 러시아어, 일본어, 몽골어, 스페인어, 베트남어, 인도네시아어



픽업 서비스

공항 ↔ 병원



기타 서비스

청담오라클피부과는 해외환자 유치에 적합한 환경, 서비스, 안전성 등을 인정받아 강남구 의료관광 협력기관으로 등록되어 있어서 외국인 환자분들이 보다 안심하고 내원하실 수 있습니다. 또한 보다 편리하게 본원의 의료서비스를 이용하실 수 있도록 공항과 병원을 오가는 택시 픽업서비스를 제공하고 있으며 온라인 문의, 예약, 상담 및 시술 전 과정을 8개 국어로 안내해드립니다.

주요 진료과



피부과



내과



성형외과

주요 시술



레이저 리프팅



실 리프팅



필러, 보톡스



한의원

최혁 한의원

일반 정보



의료진 수
1



병상 수
1

주소

서울특별시 동대문구 약령동길 52(제기동)

이메일

sayami@kakao.com

전화번호

02-962-6111

팩스

02-962-6116

홈페이지 및 SNS URL

+ https://www.instagram.com/choi_hyeok/



서비스 정보

미용, 주름개선, 다이어트 전문 한의원입니다. 한국인 일본인 가격 차이를 두지 않고, 성실하게 치료하고 저렴한 가격을 유지하고 있어서, 많은 일본인들이 방문하고 있습니다. 일본인 직원이 상주합니다.

제공
서비스



통역 제공
일본어

주요 진료과



한방내과

주요 시술



다이어트



주름개선



통증치료



충남대학교병원

일반 정보



의료진 수
266

병상 수
1,410

주소
대전광역시 중구 문화로 282
(대사동)

이메일
ihcc@cnuh.co.kr

전화번호
042-280-6239

팩스
042-280-8423

홈페이지 및 SNS URL
+ www.cnuh.co.kr

의료기관 인증 현황
+ 보건복지부 인증의료기관
(2023~2027)



서비스 정보

자율적으로 행동하는, 타인에게 공감하는, 공동의 목표를 위해서 협력하는, 함께하는 최적의 환경을 생각하는 충남대학교병원입니다. 우리는 사람중심의료와 생명존중의 정신으로 최고의 진료, 교육, 연구, 공공보건의료를 통하여 국민의 건강과 행복을 실현합니다. 환자 중심의 최상의 진료를 제공하는 국민병원, 최고의 바이오 헬스케어 산업화를 선도하는 세계적 병원과 최적의 공공의료를 선도하는 책임병원으로 지속적으로 발전하여 따뜻한 진료, 최고 수준의 전문성을 경험하게끔 노력하겠습니다.

제공
서비스

통역 제공
영어, 중국어

기타 서비스
영문 영수증 / 영문 진료비 내역서 / 영문 진단서 / 영문 입퇴원 확인서

주요 진료과

소아청소년과

산부인과

감염내과

주요 시술

제왕절개

담낭절제술

유리체절제술



종합병원

충청북도 청주의료원

일반 정보



의료진 수
51



병상 수
557

주소

충청북도 청주시 서원구 흥덕로 48(사직동)

이메일

0sick@naver.com

전화번호

043-279-0173

팩스

043-279-0165

홈페이지 및 SNS URL

+ <https://www.cjmc.or.kr>

의료기관 인증 현황

+ 보건복지부 인증의료기관
(2023~2027)



서비스 정보

충청북도 청주의료원은 최근 정형외과 인공관절수술 10,000례를 달성하였고, 최신형 MRI, CT, 초음파, 내시경 등 첨단 의료장비와 경험 많은 전문의가 상주합니다.

척추(목디스크, 허리디스크)수술 전문의, 뇌질환중풍 수술 및 재활치료 전문의, 위내시경, 대장내시경, 심장초음파, 신장투석(인공신장실)관련 다수의 내과 전문의를 비롯해 한의원, 치과, 안과, 외과, 비뇨기과, 정신과, 소아과, 산부인과 등 최상의 의료진이 있습니다.

미래형 종합검진센터 신축으로 최고의 종합검진프로그램을 이용하실 수 있습니다.

100년이 넘는 역사를 자랑하는 청주의료원입니다.

- 지역거점 공공병원 운영평가 최고등급 A(2022)

- 혈액투석 정정성 평가 최우수등급

제공 서비스



통역 제공

영어, 러시아어, 베트남어



식사

한식, 기타협의가능



픽업 서비스

협의 가능



기타 서비스

영어와 러시아어가 능숙한 통역사가 상주하고 있어 빠르고 정확한 통역이 가능합니다.

주요 진료과



검진센터



내과



신경외과

주요 시술



무릎, 고관절 등 인공관절 수술



목디스크, 허리디스크 등
척추 수술



뇌혈관 수술



의원

일반 정보

SCL 하나로리더스의원
(재) Seoul Medical Science Institute



의료진 수
47



병상 수
-

주소

서울특별시 강남구 테헤란로
326(역삼동) 6-11층

이메일

hakyo92@hanaromf.com

전화번호

02-590-1380

팩스

02-590-1398

☆ 홈페이지 및 SNS URL

+ <https://en.hanaromf.com/introduce/center/gangnamhanaro.jsp>



하나로리더스의의원



서비스 정보

하나로리더스의의원은 SCL 헬스케어 그룹의 자회사인 (재)서울의과학연구소 산하 종합 건강검진센터이다. 개인의 건강 상태에 따른 맞춤형 건강검진 프로그램을 운영하고 있으며, 각 분야별 전문 의료진과 3.0T MRI 및 MDCT 등의 최신 장비를 갖춰 정밀하고 정확한 진단을 제공한다. 종합검진서비스 외에도 내과, 비뇨의학과, 가정의학과, 영상의학과 등의 외래클리닉도 운영하여 검진 결과에 따라 외래 진료도 받을 수 있다. 또한 하나로리더스의의원은 한국의 중심인 서울 강남지역에 위치하여 대중교통으로 쉽게 접근이 가능하다.

제공 서비스



통역 제공

영어, 중국어, 일본어



식사

한식, 당뇨식, 저염식



픽업 서비스

공항 ↔ 병원, 숙소 ↔ 병원



기타 서비스

+ 영문 진단서

+ 영문/중문/일문 검진결과지

주요 진료과



검진센터



가정의학과



내과

주요 시술



위·대장내시경



방광내시경



전립선 경직장초음파
(전립선특화)



의원

하나로의료재단

일반 정보



의료진 수
42



병상 수
-

주소

서울특별시 종로구 종로 33
(청진동) 5층

이메일

grace@hanaromf.com

전화번호

02-735-4694

팩스

02-738-5798

☆ 홈페이지 및 SNS URL

+ <https://en.hanaromf.com/>
+ Instagram : @hanaromf
+ Facebook : @hanaromf



서비스 정보

하나로의료재단은 1983년 설립된 건강검진센터로 분야별 전문 의료진이 질 높은 수준의 의료서비스를 제공한다. 검진 중 질환이 발견되면 즉시 외래 진료를 받을 수 있는 통합 진료 프로세스를 갖추었으며, 인공지능 기능이 탑재된 CT 및 3.0T MRI 장비를 도입하여 최상의 의료환경을 구축하였다. 또한 ICT 헬스케어 서비스를 통해 개인 맞춤형 건강검진 프로그램을 운영하고 있으며, SCL 그룹의 자회사인 수탁검사 전문기관 (재)서울 의과학연구소와 협력하여 정확하고 신속한 검사 결과를 받을 수 있다.

제공 서비스



통역 제공

영어, 중국어, 일본어



식사

한식, 당뇨식, 저염식



픽업 서비스

공항 ↔ 병원, 숙소 ↔ 병원



기타 서비스

+ 영문 진단서

+ 영문/중문/일문 검진결과지

주요 진료과



검진센터



가정의학과



내과

주요 시술



위·대장내시경



부인과 시술



갑상선 조직검사



병원

한강수병원

일반 정보



의료진 수
16

병상 수
61

주소

서울특별시 영등포구 영등포로 83(양평동 1가)

이메일

dun_0507@naver.com
kth9902@naver.com

전화번호

02-2063-8413
02-2063-8312

팩스

02-2063-8319

☆ 홈페이지 및 SNS URL

+ <http://www.hangangsoo.co.kr>



서비스 정보

- 초기 화상치료: 무균 화상드레싱, 수액치료, 가피절제술, 변연절제술, 피부이식술 등
- 화상 후 후유증치료: 구축 및 변형된 피부의 피부이식술, 재건성형술 및 각종 재건수술 등
- 흉터치료: 화상흉터 및 각종 수술흉터 치료(흉터제거성형술, 레이저치료, 피부케어 등)
- 비수술 재활치료(근골격계질환, 수술 후 재활치료 등)

제공 서비스



통역 제공

영어, 중국어, 러시아어, 일본어, 아랍어



식사

서양식, 할랄



픽업 서비스

공항 ↔ 병원, 숙소 ↔ 병원



기타 서비스

- + 영등포 스마트메디컬특구 의료관광 협력기관(2019.12.23~2025.12.22)으로서 외식, 숙박, 관광 등 연계
- + 해당 국가별 간병인 소개 가능
- + 이메일로 주요결과, 현재 사진, 원하시는 치료 등에 대하여 문의를 주시면 1일 이내 치료방법, 대략적인 치료기간 및 비용에 대하여 회신을 드립니다.

주요 진료과



검진센터



성형외과



내과

주요 시술



초기 화상치료, 화상 후 후유증치료(피부이식, 재건성형), 구축 및 변형된 피부의 각종 재건수술 등



화상흉터 및 각종 수술흉터 치료(흉터제거성형술, 레이저치료, 피부케어 등)



비수술 재활치료(근골격계질환, 수술 후 재활치료 등)



한길안과병원



일반 정보



의료진 수
37



병상 수
100

주소

인천광역시 부평구 부평대로 35
(부평동)

이메일

hangileye@mail.ru

전화번호

032-717-5726

팩스

032-503-0801

홈페이지 및 SNS URL

+ <https://hangileye.co.kr/>

의료기관 인증 현황

- + 보건복지부 인증의료기관 (2011~2027)
- + 안과전문병원(2011~2026)
- + KAHF(2017~2027)



서비스 정보

우리 병원의 이름인 '한길'은 한국어로 '하나의 길'을 의미합니다. 한길안과병원은 1985년 개원 이후 모든 사람의 행복한 눈을 위해 노력한다는 모토 아래 오직 안과 분야에서 한 길을 걷고 있습니다. 2025년에 개원 40주년을 맞이하는 한길안과병원은 매년 23만 명 이상의 환자가 방문하며 10,000건 이상의 수술을 시행하고 있습니다. 우리는 '세계 속의 글로벌 안과 전문 병원으로 성장한다'는 비전을 실현하기 위해 힘쓰고 있습니다. 대한민국 의료의 우수성을 해외에 알리고, 국제 의료 관련 인프라를 구축하여 외국인 환자들이 안심하고 진료 받을 수 있는 환경을 조성해 나갈 것입니다.

외국인환자는 러시아어를 사용하는 CIS 국가의 환자들이 전체 외국인 환자의 70%를 넘습니다. 외국인 환자는 매년 증가하는 추세이며, 멀리서 찾아오신 외국인 환자분들에게 만족과 감동을 드리기를 위해 노력하고 있습니다.

제공 서비스



통역 제공

영어, 러시아어



식사

한식, 당뇨식



픽업 서비스

공항 ↔ 병원



기타 서비스

- + 호텔 예약 서비스
- + 외국인환자 전용 입원실 제공
- + 외국인환자 전용 라운지
- + 노트북 대여

주요 진료과



안과

주요 시술



망막수술



백내장수술



시력교정(라식, 스마일라식)



종합병원

일반 정보



한림대학교동탄성심병원
한림대학교의료원



의료진 수
214



병상 수
938

주소

경기도 화성시 큰재봉길 7(석우동)

이메일

ihc@hallym.or.kr

전화번호

031-8086-2300

팩스

031-8086-2258

☆ 홈페이지 및 SNS URL

+ <https://dongtan.hallym.or.kr/>

☎ 의료기관 인증 현황

+ 보건복지부 인증의료기관
(2022~2026)



한림대학교 동탄성심병원



서비스 정보

한림대학교동탄성심병원은 약 1,100개의 환자 병상과 31개의 진료과, 10개의 전문 센터를 갖추었으며, 국내 외 환자들에게 첨단 의료 서비스를 제공하고 있습니다. MRI, PET/CT, 선형 가속기, 감마 카메라와 같은 최첨단 의료 장비와 4세대 로봇 수술 시스템인 "다빈치 Xi"를 보유하고 있으며 심부전이나 호흡부전 환자들을 지원하기 위한 ECMO 센터를 운영하고 있습니다. 국제진료센터는 환자 맞춤형 서비스를 통해 외국인 환자들을 위한 의료 서비스를 제공합니다.



통역 제공

영어, 일본어



식사

한식, 서양식, 당뇨식, 저염식



픽업 서비스

캠프햄프리스/오산공군기지 ↔ 병원



직불계약(보험)

TRICARE, Cigna, FSBP, International SOS, GAP



기타 서비스

+ 간병인 연계 서비스

+ 외국인 환자 병동

제공 서비스

주요 진료과



영상의학과



순환기내과



피부과

주요 시술



신경차단술



위 대장내시경, ERCP



관상동맥 조영술/중재술



상급종합병원

한양대학교병원

일반 정보



한양대학교병원
HANYANG UNIVERSITY SEOUL HOSPITAL



의료진 수
238



병상 수
919

주소

서울특별시 성동구 왕십리로
222-1(사근동)

이메일

international@hyumc.com

전화번호

02-2290-9553

팩스

02-2298-4336

홈페이지 및 SNS URL

+ <https://seoul.hyumc.com/>

의료기관 인증 현황

+ 보건복지부 인증의료기관
(2023~2027)



서비스 정보

한양대학교병원은 1972년 ‘사랑의 실천(Love in deed and truth)’이라는 설립이념으로 개원하여 실력과 경험을 갖춘 의료진, 최첨단 의료장비 등 최상의 의료서비스를 국내외 환자들에게 제공하고 있습니다. 한양대병원은 건강보험심사평가원에서 실시한 적정성 평가에서 심장 및 뇌 급성질환 1등급, 대장암, 유방암, 폐암, 위암 모두 1등급을 받아 최 우수 의료기관으로 입증 받았습니다. 치료를 위해 방문하는 국내거주 및 해외거주 외국인 환자들을 위해 최선의 진료서비스를 신속하고 편리하게 받을 수 있는 고객중심 병원이 되도록 노력하고 있습니다.

제공 서비스



통역 제공

영어, 러시아어, 몽골어



식사

한식, 서양식, 당뇨식, 저염식



픽업 서비스

숙소 → 병원, 숙소 → 공항



직불계약(보험)

GAP, International SOS



기타 서비스

- + 영문 및 러시아어 영수증 제공
- + 종합검진 관련 안내문, 결과지, 필요시 진단서 등 영문, 러시아어 및 몽골어 제공
- + 긴급연락 상시 대기(전화 및 이메일)

주요 진료과



검진센터



이비인후과



소화기내과

주요 시술



다빈치 수술



심혈관 및 중재 수술



줄기 세포 치료





의원

헤이데이의원

일반 정보

HeyDay^{CLINIC}



의료진 수
7



병상 수
-

주소

서울특별시 강남구 강남대로
374(역삼동)

이메일

heyday@heydayclinic.com

전화번호

02-2135-6996

팩스

070-7500-0792

홈페이지 및 SNS URL

+ <https://heydayclinic.com/>



서비스 정보

서울시 강남구에 위치한 헤이데이의원은 고객의 피부, 체형, 나아가 마음까지 케어하여 미의 전성기를 선사하겠다는 다짐을 가지고 있습니다. 스킨케어, 보톡스, 필러, 리프팅, 체중감량 등 다양한 서비스를 제공하며, 최고의 의료진과 관리사분들이 편안한 진료를 위해 대기하고 있습니다. 또한 헤이데이의원은 한국 고객뿐만 아니라 일본, 중국, 태국, 영어권 국가 등 전세계 고객들을 맞이할 준비가 되어 있습니다.

제공 서비스



통역 제공

영어, 중국어, 일본어, 태국어



기타 서비스

+ 1:1 원장님 직접 시술 원칙

+ 국가별 상담 및 예약 채널 보유

+ 프라이빗 1인 관리실 운영

+ Tax Refund

주요 진료과



피부과

주요 시술



리프팅



스킨부스터



보톡스



상급종합병원

화순전남대학교병원



일반 정보



화순전남대학교병원



의료진 수
162



병상 수
733

주소

전라남도 화순군 화순읍 서양로 322

이메일

cnuhh.imc@cnuh.com

전화번호

061-379-7892

팩스

061-379-7894

홈페이지 및 SNS URL

+ www.cnuhh.com

의료기관 인증 현황

+ 보건복지부 인증의료기관(2022)
+ KAHF(2022~2026)



서비스 정보

화순전남대학교병원은 미국 시사주간지 뉴스위크가 발표한 월드 베스트 전문병원 중 양학 분야에서 4년 연속 선정된 글로벌 암 특화병원이다. 개원 10년 만에 암 수술건수 전국 1위, 두 차례의 JCI 인증, 수도권 대형병원들이 벤치마킹을 위해 방문하는 글로벌 병원으로 도약했다. 건강보험심사평가원의 지난 2018년 2년 연속‘입원환자가 경험한 의뢰서비스 평가’에서 전국 국립대병원 중 최고 점수를 획득하였으며, ‘분야별 암치료 적정성 평가’에서도 매년 최고등급을 받으며 우수한 의료역량을 입증해 보이고 있다. 2011년 호남권 최초로 외국인환자 전담부서인 ‘국제메디컬센터’를 개소하여, 외국인환자 유치는 물론 해외의료시장 개척과 글로벌 네트워크 확대에도 힘써왔다. 전국 국립대병원 중에서는 유일하게 보건복지부가 지정하는 ‘외국인환자 유치의료기관 평가인증(KAHF)’을 세차례 획득하였다.

- JCI(2010, 2013)

제공 서비스



통역 제공

영어, 중국어, 일본어, 몽골어, 베트남어, 러시아어



식사

한식, 서양식, 채식, 당뇨식, 저염식



픽업 서비스

공항 ↔ 병원



직불계약(보험)

Aetna, Cigna, Daman, International SOS, GAP, UnitedHealthcare Global



기타 서비스

+ 의료관광 비자발급 지원 + 컨시어지: 무료 통역, 무료 공항 픽업서비스
+ 1:1 환자 안내 + 관광 지원

주요 진료과



일반외과



신경외과



정형외과

주요 시술



자동항법장치를 이용한 뇌종양 수술



다빈치 로봇 암수술



고관절/슬관절 전치환술



의원

KMI한국의학연구소 광주센터

일반 정보



의료진 수
23



병상 수
-

주소

광주광역시 서구 상무중앙로 58
(치평동)

이메일

kmiglobal@kmi.or.kr

전화번호

062-602-2100

팩스

062-602-2998

☆ 홈페이지 및 SNS URL

+ global.kmi.or.kr
+ instagram.com/health_kmi
+ youtube.com/user/kmiinmed



서비스 정보

‘K-건강검진’ 선도하는 KMI 한국의학연구소

KMI는 서울에서 제주까지 전국 8개 지역에서 건강검진센터를 운영하며 질병의 예방과 조기 발견에 힘쓰고 있습니다. 한국 종합검진의 대중화에 앞장서온 KMI는 39년 간 쌓아온 데이터와 노하우를 바탕으로 건강검진 역량과 서비스, 브랜드 가치를 강화하고 있습니다. 외국인 검진을 넘어 한국 의료의 우수성을 접목해 ‘평생 건강관리 파트너’이자 ‘K-건강검진’을 선도하는 기관이 되도록 매일 최선을 다하겠습니다.



통역 제공

영어, 중국어, 몽골어



식사

검진 후 즉



기타 서비스

- + KMI 자체 중앙분석센터의 자동화된 첨단 장비와 전산 시스템을 통해 철저한 진단과 정확한 검사 결과 제공
- + KMI 자체 전자의무기록시스템 KICS 도입으로 PC/Mobile을 통한 사전 전자 문진표 작성 가능하며 RFID 시스템을 사용해 실시간 대기 현황 확인 지원
- + 주요 대학병원을 포함한 50여개 상급종합병원과 연계하여 사후 관리를 신속하고 체계적으로 제공

제공
서비스

주요 진료과



검진센터

주요 시술



위내시경



대장내시경



용종절제술



의원

KMI한국의학연구소 부산센터

일반 정보



의료진 수
26



병상 수
-

주소

부산광역시 동구 조방로14
(범일동)

이메일

kmiglobal@kmi.or.kr

전화번호

051-810-1500

팩스

051-810-1600

☆ 홈페이지 및 SNS URL

+ global.kmi.or.kr
+ instagram.com/health_kmi
+ youtube.com/user/
kmiinmedia
+ Korea Medical Institute



서비스 정보

‘K-건강검진’ 선도하는 KMI 한국의학연구소

KMI는 서울에서 제주까지 전국 8개 지역에서 건강검진센터를 운영하며 질병의 예방과 조기 발견에 힘쓰고 있습니다. 한국 종합검진의 대중화에 앞장서온 KMI는 39년 간 쌓아온 데이터와 노하우를 바탕으로 건강검진 역량과 서비스, 브랜드 가치를 강화하고 있습니다. 외국인 검진을 넘어 한국 의료의 우수성을 접목해 ‘평생 건강관리 파트너’ 이자 ‘K-건강검진’을 선도하는 기관이 되도록 매일 최선을 다하겠습니다.



통역 제공

영어, 중국어, 몽골어



식사

검진 후 즉



기타 서비스

- + KMI 자체 중앙분석센터의 자동화된 첨단 장비와 전산 시스템을 통해 철저한 진단과 정확한 검사 결과 제공
- + KMI자체 전자의무기록시스템 KICS 도입으로 PC/Mobile을 통한 사전 전자 문진표 작성이 가능하며 RFID 시스템을 사용해 실시간 대기 현황 확인 지원
- + 주요 대학병원을 포함한 50여개 상급종합병원과 연계하여 사후 관리를 신속하고 체계적으로 제공

제공
서비스

주요 진료과



검진센터

주요 시술



위내시경



대장내시경



용종절제술



의원

KMI한국의학연구소 수원센터

일반 정보



의료진 수
32



병상 수
-

주소

경기도 수원시 권선구 동수원로
232(권선동)

이메일

kmiglobal@kmi.or.kr

전화번호

031-231-0114

팩스

031-223-1015

☆ 홈페이지 및 SNS URL

+ global.kmi.or.kr
+ instagram.com/health_kmi
+ youtube.com/user/kmiinmed



서비스 정보

‘K-건강검진’ 선도하는 KMI 한국의학연구소

KMI는 서울에서 제주까지 전국 8개 지역에서 건강검진센터를 운영하며 질병의 예방과 조기 발견에 힘쓰고 있습니다. 한국 종합검진의 대중화에 앞장서온 KMI는 39년 간 쌓아온 데이터와 노하우를 바탕으로 건강검진 역량과 서비스, 브랜드 가치를 강화하고 있습니다. 외국인 검진을 넘어 한국 의료의 우수성을 접목해 ‘평생 건강관리 파트너’이자 ‘K-건강검진’을 선도하는 기관이 되도록 매일 최선을 다하겠습니다.



통역 제공

영어, 중국어, 몽골어



식사

검진 후 즉



기타 서비스

- + KMI 자체 중앙분석센터의 자동화된 첨단 장비와 전산 시스템을 통해 철저한 진단과 정확한 검사 결과 제공
- + KMI 자체 전자의무기록시스템 KICS 도입으로 PC/Mobile을 통한 사전 전자 문진표 작성 가능하며 RFID 시스템을 사용해 실시간 대기 현황 확인 지원
- + 주요 대학병원을 포함한 50여개 상급종합병원과 연계하여 사후 관리를 신속하고 체계적으로 제공

제공
서비스

주요 진료과



검진센터

주요 시술



위내시경



대장내시경



용종절제술



의원

KMI한국의학연구소 제주센터

일반 정보



의료진 수
7



병상 수
-

주소

제주특별자치도 서귀포시
솔오름로61(동홍동)

이메일

kmiglobal@kmi.or.kr

전화번호

064-729-6500

팩스

064-729-6599

☆ 홈페이지 및 SNS URL

+ global.kmi.or.kr
+ instagram.com/health_kmi
+ youtube.com/user/kmiinmed



서비스 정보

‘K-건강검진’ 선도하는 KMI 한국의학연구소

KMI는 서울에서 제주까지 전국 8개 지역에서 건강검진센터를 운영하며 질병의 예방과 조기 발견에 힘쓰고 있습니다. 한국 종합검진의 대중화에 앞장서온 KMI는 39년 간 쌓아온 데이터와 노하우를 바탕으로 건강검진 역량과 서비스, 브랜드 가치를 강화하고 있습니다. 외국인 검진을 넘어 한국 의료의 우수성을 접목해 ‘평생 건강관리 파트너’이자 ‘K-건강검진’을 선도하는 기관이 되도록 매일 최선을 다하겠습니다.



통역 제공

영어, 중국어, 몽골어



식사

검진 후 죽



기타 서비스

- + KMI 자체 중앙분석센터의 자동화된 첨단 장비와 전산 시스템을 통해 철저한 진단과 정확한 검사 결과 제공
- + KMI자체 전자의무기록시스템 KICS 도입으로 PC/Mobile를 통한 사전 전자 문진표 작성이 가능하며 RFID 시스템을 사용해 실시간 대기 현황 확인 지원
- + 주요 대학병원을 포함한 50여개 상급종합병원과 연계하여 사후 관리를 신속하고 체계적으로 제공

제공
서비스

주요 진료과



검진센터

주요 시술



위내시경



대장내시경



용종절제술



의원

KMI한국의학연구소

광화문센터, 강남센터, 여의도센터

일반 정보



의료진 수
광화문 **39**
강남 **33**
여의도 **31**



병상 수
-

주소

광화문 서울특별시 종로구
세종대로23길 54(당주동)
강남 서울특별시 강남구
테헤란로 411(삼성동)
여의도 서울특별시 영등포구
국제금융로2길 24(여의도동)

이메일

kmiglobal@kmi.or.kr

전화번호

광화문 02-3702-9000
강남 02-3496-3300
여의도 02-368-8114

팩스

광화문 02-3702-9100
강남 02-539-0339
여의도 02-368-8100

홈페이지 및 SNS URL

+ global.kmi.or.kr
+ instagram.com/health_kmi
+ youtube.com/user/kmiinmed



서비스 정보

‘K-건강검진’ 선도하는 KMI 한국의학연구소

KMI는 서울에서 제주까지 전국 8개 지역에서 건강검진센터를 운영하며 질병의 예방과 조기 발견에 힘쓰고 있습니다. 한국 종합검진의 대중화에 앞장서온 KMI는 39년 간 쌓아온 데이터와 노하우를 바탕으로 건강검진 역량과 서비스, 브랜드 가치를 강화하고 있습니다. 외국인 검진을 넘어 한국 의료의 우수성을 접목해 ‘평생 건강관리 파트너’ 이자 ‘K-건강검진’을 선도하는 기관이 되도록 매일 최선을 다하겠습니다.



통역 제공

영어, 중국어, 몽골어



식사

검진 후 즉



기타 서비스

- + KMI 자체 중앙분석센터의 자동화된 첨단 장비와 전산 시스템을 통해 철저한 진단과 정확한 검사 결과 제공
- + KMI 자체 전자의무기록시스템 KICS 도입으로 PC/Mobile을 통한 사전 전자 문진표 작성이 가능하며 RFID 시스템을 사용해 실시간 대기 현황 확인 지원
- + 주요 대학병원을 포함한 50여개 상급종합병원과 연계하여 사후 관리를 신속하고 체계적으로 제공

제공 서비스

주요 진료과



검진센터

주요 시술



위내시경



대장내시경



용종절제술



종합병원

W병원

일반 정보



의료진 수
39



병상 수
299

주소

대구광역시 달서구 달구벌대로
1632(감삼동)

이메일

handwoo1@naver.com

전화번호

010-8638-6265

팩스

053-552-4000

홈페이지 및 SNS URL

+ <https://w-hospital.co.kr/>
+ <https://linktr.ee/whospital>

의료기관 인증 현황

+ 보건복지부 인증의료기관
(2023.6.3~2027.6.2)
+ 보건복지부 지정 관절 전문병원
(2024.1.1~2026.12.31)
+ 보건복지부 지정 수지접합 전문
병원(2024.1.1~2026.12.31)



서비스 정보

W병원은 대구·경북 유일 보건복지부 지정 관절 전문병원, 수지접합 전문병원으로 2024년 현재 정형외과 전문의 14명과 수부외과 세부전문의 11명, 성형외과 전문의 4명 등 분야별 전문의 39명이 진료에 최선을 다하고 있다. 합지증, 다지증, 손목터널증후군 등의 수술은 전국에서 독보적인 우위를 자랑하고 있으며, 정형관절, 척추, 소아 및 노인 골절 등으로 W병원의 의료 영토를 넓혀 가고 있다.

제공 서비스



통역 제공

영어, 일본어



식사

한식, 서양식, 할랄, 채식, 당뇨식, 저염식, 글루텐프리



직불계약(보험)

대한의사협회의료배상공제



기타 서비스

언어별 증빙 서류발급 및 응급콜 서비스 보유

주요 진료과



정형외과



신경외과



성형외과

주요 시술



선천성 손 변형(다지증, 합지증, 파열수, 저형성 엄지)



미세재건수술(재접합술, 족지 전이술, 유리피판술, 상완 신경총 손상 재건술)



뼈와 관절 수술(사지 연장술, 어깨/무릎/손목 관절경 검사), 척추 수술

2024 외국인환자가 많이 찾는
한국의 의료기관

2024 외국인환자가 많이 찾는

한국의 의료기관

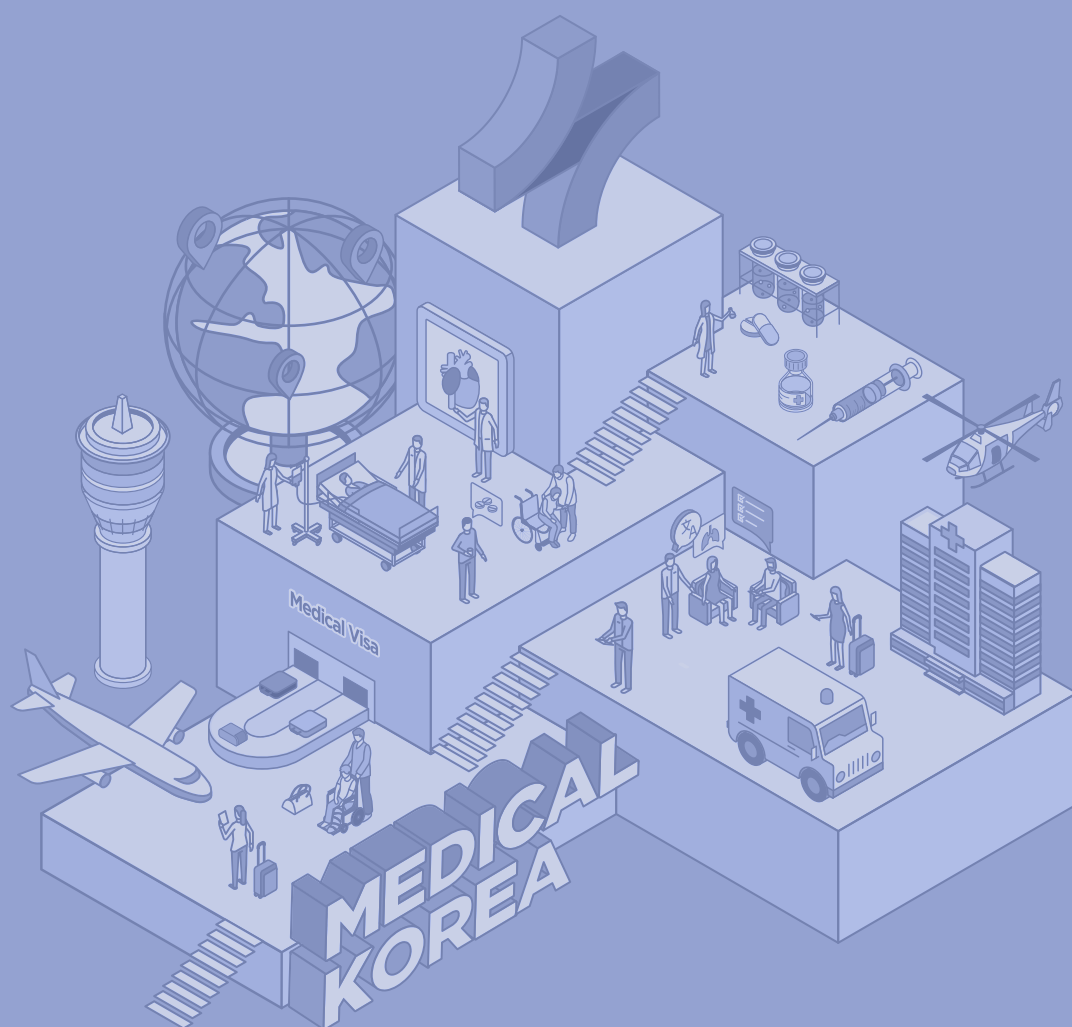

PART 4. Why Medical Korea?

01

세계로 나아가는 한국의료

01

외국인환자
유치 실적

2009년 이후 외국인환자 유치 현황(실환자 기준)

*단위: 명



누적 환자 수

3,877,342명

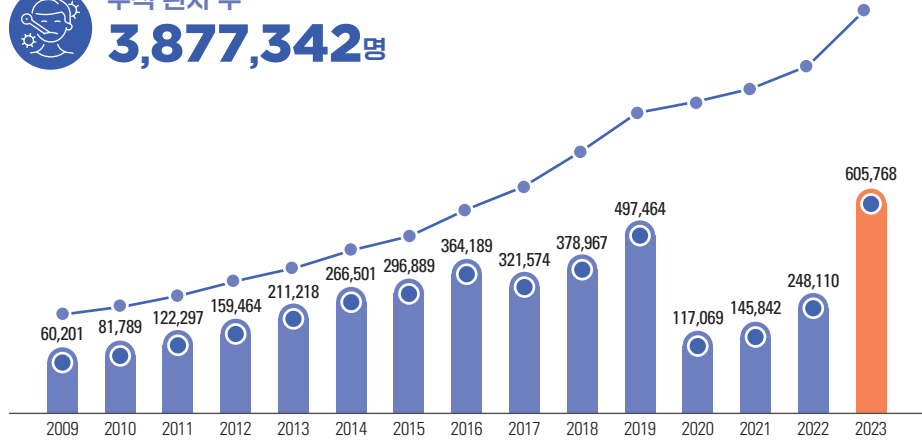

주요 국가별 누적 외국인환자 현황(실환자 기준)

*단위: 명

*'09~'23년 까지 총 228개국 외국인환자 방문

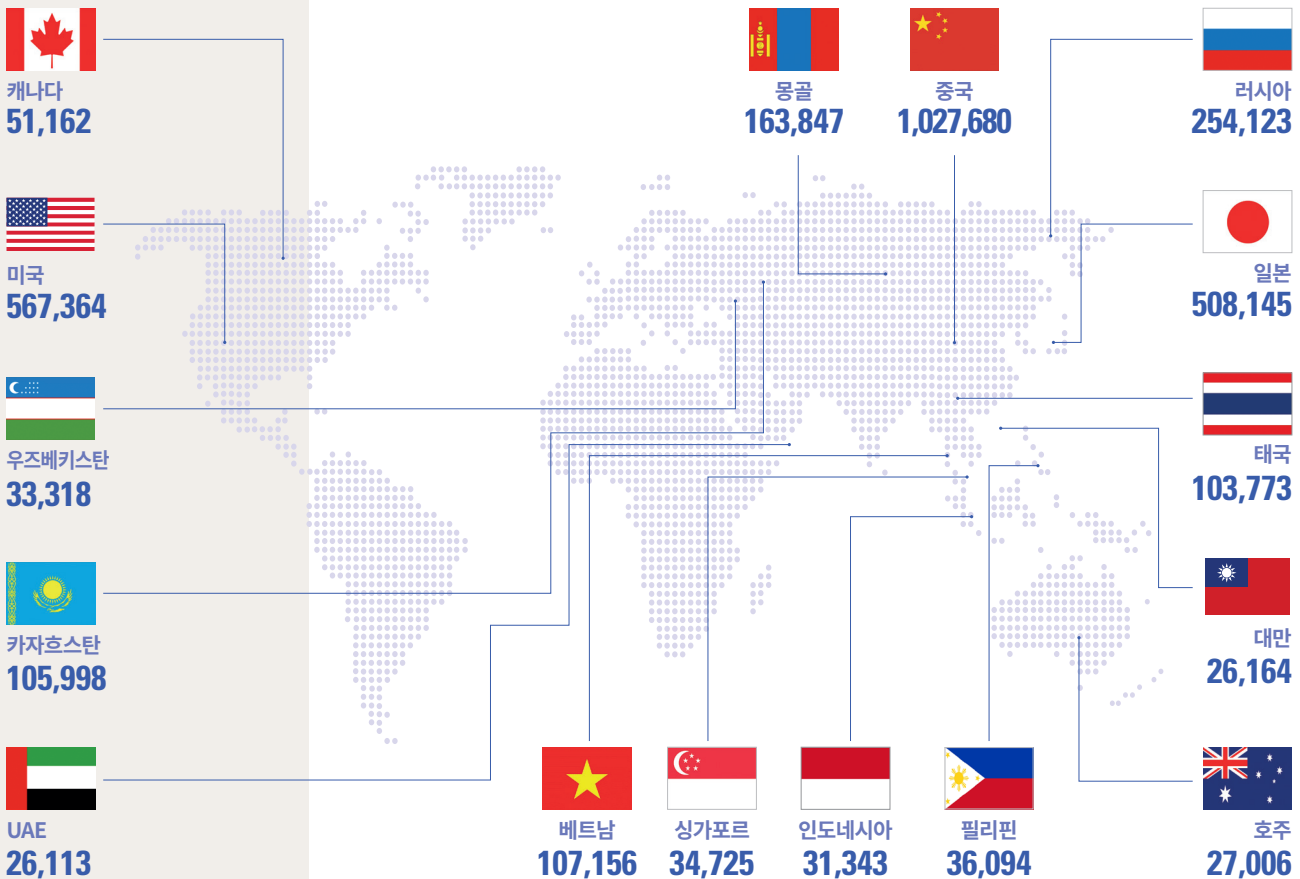

02

한국의료 해외진출 실적

주요 진료과목별 누적 외국인환자 현황(실환자 기준)

*단위: 명

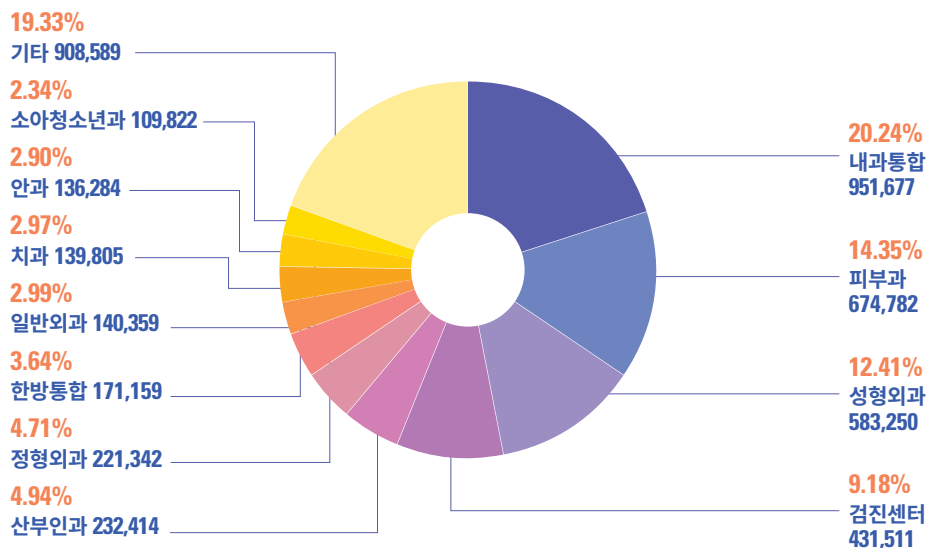

의료 해외진출 진출국가별 누적 신고 현황

*단위: 건



의료 해외진출 신고 현황(2024.12.03. 기준)

*단위: 건, 개국, 건

	2016	2017	2018	2019	2020	2021	2022	2023	2024
신고건수	10	14	20	22	25	34	37	42	45
진출 국가 수	7	10	7	8	8	9	17	16	15
누적건수	10	24	44	66	91	125	162	204	249

03

메디컬코리아
컨퍼런스 실적

사업 목적 및 내용

한국의료의 우수성을 세계에 알리고, 국내외 비즈니스 네트워크 확대를 위해 2010년부터 매년 개최해 온 행사로, 보건의료 분야 글로벌 리더들이 최신 동향과 정보를 교류하고 보건의료 산업 비즈니스 창출의 장인 글로벌 컨퍼런스

현황 및 통계자료

*단위: 개국, 명

	2010	2011	2012	2013	2014	2015	2016
참가국 (초청국)	31 (4)	24 (6)	24 (7)	21 (4)	28 (13)	16 (4)	24 (14)
참가자	601	520	690	899	812	1,013	2,586
	2017	2018	2019	2021	2022	2023	2024
참가국 (초청국)	30 (16)	43 (7)	46 (11)	66 (-)	45 (-)	59 (4)	44 (3)
참가자	3,255	1,749	2,331	3,525	1,850	3,802	4,460

* 코로나19 확산으로 2020년 행사 취소

주요 프로그램

개막행사, 컨퍼런스(포럼&세미나), 홍보관, 비즈니스 미팅, 유공포상 시상식 등



2023년
메디컬코리아
컨퍼런스
행사 주요 사진



한국 의료기술 우수성

글로벌 통계자료 등을 통해 입증된 세계적 수준의
의료 인프라와 높은 수준의 의료기술

암환자 5년 상대 생존율

단위: %

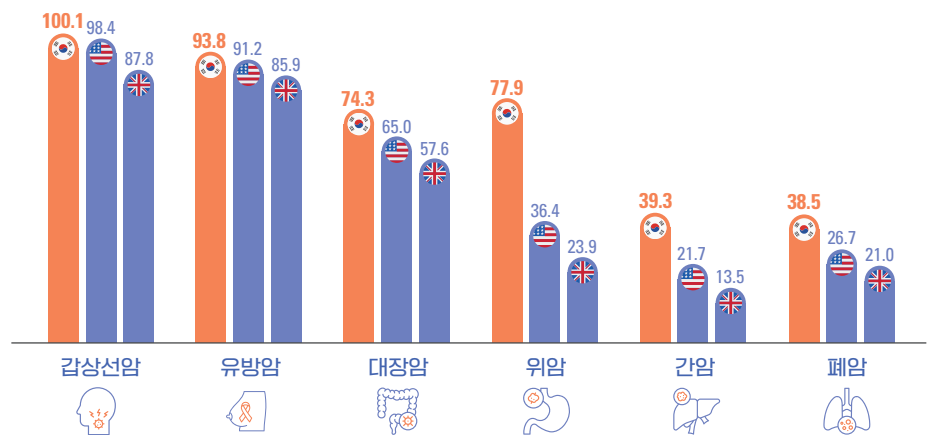

*출처: 보건복지부(2021)
US National Cancer Institute(2020)
Cancer Research UK(2019)

장기이식자 생존율(5년, 한국)

단위: %

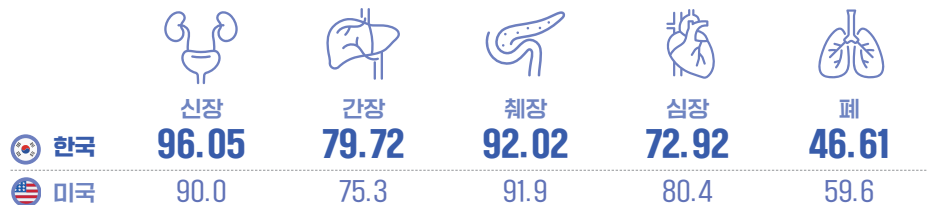

*출처: KONOS, 「2023년도 장기등
기증 및 이식 통계연보」, 2024
HRSA, 「The 2022 Annual Data
Report」

의료 인프라

단위: 백만명 당

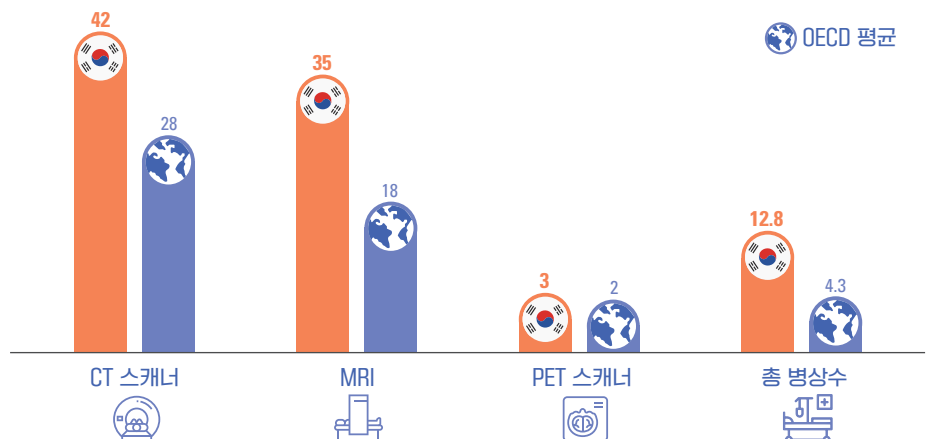

*출처: OECD, 「OECD Indicators:
Health at a Glance 2023」, 2023

03

한국의료 이용 편의성

01

메디컬코리아 지원센터

제공 서비스

① 365일 통합의료상담서비스 제공(영·중·일·러·한)

국내 의료기관 정보, 입출국 비자, 의료분쟁, 의료불만·불편 상담, 미용성형부가세, 불법유치행위 신고 및 상담 등 한국의료서비스 이용 관련 종합적인 정보 제공

② 외국인환자 편의 제공

컨시어지 서비스 제공, 의료분쟁 상담 접수시 One-Stop 서비스 제공, 외국인환자 불법유치 온라인 의료광고 모니터링 등 외국인환자 편의 제공

③ 국제의료사업 활성화 지원

외국인 대상 온라인 플랫폼을 활용한 한국의료 홍보, 유관기관 대상 업무협력 및 네트워크 관리, 통·번역지원 등

메디컬코리아 지원센터(서울)



서울특별시
용산구 청파로 378
서울역 공항철도
지하 2층

운영시간
09:00~18:00
(주 5일 운영)

지원언어
영어, 중국어,
일본어, 한국어

전화번호
1577-7129

메디컬코리아 의료관광 안내센터 (인천)

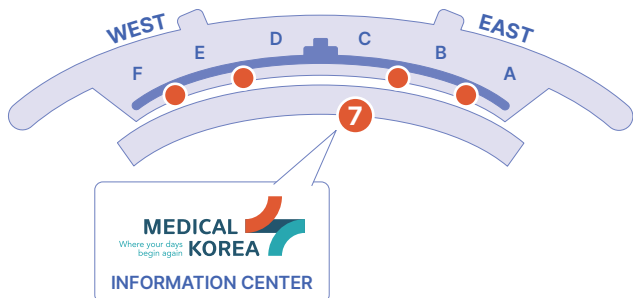

인천광역시 중구
공항로 272,
인천국제공항 1층
7번 출구 옆

운영시간
09:00~21:00
(365일 운영)

지원언어
영어, 중국어, 일본어,
러시아어, 한국어

전화번호
032-743-3506,
3507

02

메디컬코리아 다국어 홈페이지

홈페이지 소개

- + 한국 최신 의료기술, 한국의료에 관한 정보·뉴스, 제도 등을 영·중·일·러 4개 국어로 소개하는 정보제공형 웹사이트
- + 한국 우수 의료기술, Medical Korea 브랜드 소개, KAHF 제도, 외국인환자 유치등록병원, 외국인환자 유치등록기관, 의료 비자 정보를 제공

홈페이지 메뉴구성

구분	메뉴						
Why Korea	한국의료 우수성	한국의료 이용 편의성	한국의료 신뢰성	Medical Korea 브랜드 소개	나눔의료		
Medical Service	한국 의료기술 소개 (암/심장질환/장기기식/척추/난임/재활/치과/성형 및 재건)						
Medical Providers	KAHF	유치등록기관 (의료기관, 사업자)	많이 찾는 의료기관				
Media	카드뉴스	최신소식					
Useful Info	의료 비자	미용성형 부가가치세 환급제도					

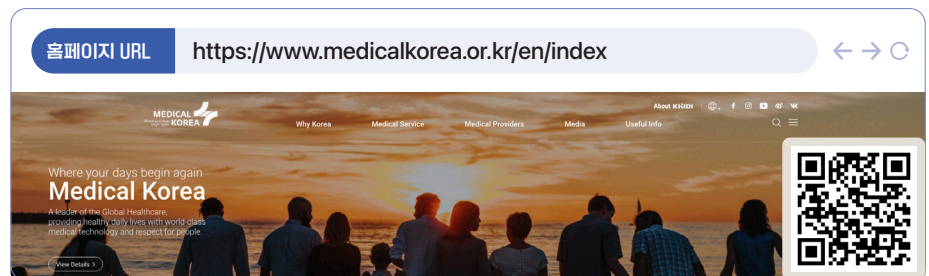

03

미용성형 부가가치세 환급제도

* 부가세 환급 가능 의료기관 및 환급 청구는 Medical Korea 홈페이지에서 확인가능

- + 부가세 환급이 가능한 한국 의료기관에서 150만원 이상의 미용성형 시술을 받은 외국인 관광객은 출국 전 부가가치세(VAT)를 환급받을 수 있습니다.

환급 절차

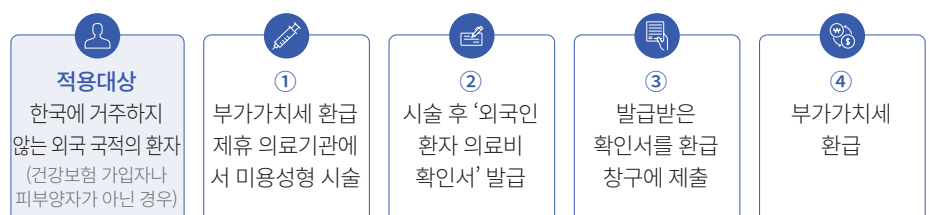

04

외국인환자 유치등록제도

01

외국인환자 유치등록제도 소개

외국인환자 유치 등록제도는 외국인환자의 권익 보호와 국내 의료서비스 이용 편의를 증진하여, 외국인환자가 안전하고 수준 높은 의료서비스를 제공받을 수 있도록 지원하는 제도입니다. 이 제도는 외국인환자를 유치하고자 하는 의료기관과 유치사업자가 일정 요건을 충족하면 등록할 수 있도록 되어 있으며, 각 17개 시·도에서 관리 및 감독하고 있습니다. 유치 등록기관으로 등록된 기관만 외국인환자 유치 행위를 할 수 있으며, 이를 통해 외국인환자에게 신뢰할 수 있는 의료서비스를 제공하고 있습니다.

외국인환자 유치 등록 요건



의료기관

- 유치하려는 진료과목별 전문의 1명 이상
- 의사사고배상책임보험 또는 의료배상공제조합 가입



유치사업자

- 외국인환자 손해에 대한 배상책임 보증 보험
- 1억원 이상의 자본금
- 국내 사무소 설치

02

외국인환자 유치 등록기관의 의무

유치 등록이 완료된 의료기관 및 유치사업자는 유치 등록증을 사업장 내에 누구나 볼 수 있도록 게시해야 하며, 외국인 환자의 권익 보호와 관련된 사항을 안내할 의무가 있습니다. 특히, 유치 등록 의료기관은 아래의 사항들을 외국어로 제공하고 출력물 형태로 비치하여야 합니다.

- 1 외국인환자의 진단명, 치료방법, 발생 가능한 부작용
- 2 보건복지부장관이 정하는 양식에 따른 진료계약서 및 예상 진료비
- 3 의료사고가 발생한 경우 분쟁해결절차

03

외국인환자 유치 등록기관 확인 방법

유치 등록기관 심볼 확인

외국인환자 유치 등록기관은 해당 심볼을 사용할 수 있습니다. 방문하고자 하는 기관의 홈페이지나 현장에서 해당 심볼을 확인함으로써 등록 여부를 쉽게 확인할 수 있습니다.

외국인환자
유치 의료기관
의원



외국인환자
유치 의료기관
병원



외국인환자
유치 의료기관
종합병원



외국인환자
유치 의료기관
유치사업자



웹사이트 조회

Medical Korea 웹사이트(www.medicalkorea.or.kr)에 접속하여, 유치 등록기관 목록, 통역 가능 언어, 주요 진료과목 등의 정보를 확인할 수 있습니다.

메디컬코리아 브랜드 소개

MEDICAL
KOREAWhere your
days begin again

한국의료 국가 브랜드

2009년 보건복지부와 한국보건산업진흥원은 세계 의료관광 시장의 선두주자로 발돋움해 가는 한국의료를 효과적으로 홍보하기 위해 'Medical Korea'를 국가 의료 브랜드로 선포





브랜드 슬로건

Medical Korea는 한국의 우수 의료기술, 환자 중심 의료서비스, 생명존중을 통해 환자의 소중한 일상을 회복하고 시작하는 곳

발전과정

- 2009** ● 외국인 환자 유치 허용, 한국의료 국가 브랜드 'Medical Korea' 선포
- 2011** ● 외국인환자 누적 진료 수입 1억\$ 달성, Medical Korea 나눔의료 사업 실시
- 2015** ● 외국인환자 수 누적 100만명 돌파
- 2018** ● 한국 의료·웰니스 해외 인지도·선호도 1위(한국관광공사)
'Most Innovative Healthcare Companies of 2018 혁신기관상' 수상(WMTC)
'올해의 의료관광 목적지' 대상 최초 수상(IMTJ Meical Travel Awards 2018)
- 2019** ● '올해의 의료관광 목적지' 대상 2년 연속 수상(IMTJ Meical Travel Awards 2019)
'CSV 포터상' 의료 분야 최초 수상((사)산업정책연구원, 동아일보, 채널A주최)
* 경영학석사 '마이클E.포터' 교수 직접 평가 및 선정
- 2020** ● 한국의료 국가브랜드(Medical Korea) BI·슬로건 리뉴얼 및 선포식 개최
'Outstanding Response to COVID-19' 수상(IMTJ Meical Travel Summit 2020),
- 2021** ● 한국의료 브랜드(Medical Korea) 국내 상표등록 완료(한국보건산업진흥원),
'올해의 사회공헌 프로그램 상' 수상(Healthcare Asia Medtech Awards 2021)
- 2023** ● 방한 외국인환자 수 누적 387만명 돌파
2023년 기준 한국의료 브랜드(Medical Korea) 해외 5개국(러시아, 미국, 베트남, 인도네시아, 일본) 상표등록 완료
- 2024** ● '의료관광 이니셔티브상', '마케팅 이니셔티브 상' 수상(Healthcare Asia Award 2024)

브랜드 플랫폼

Brand Purpose	질병으로 일상을 상실한 사람에게 일상의 행복을 되찾게 하자
Brand Vision	최고의 의료기술과 생명존중이 어우러진 의료 선진국
Brand Essence	일상의 회복(Begin Again)
Brand Name, Slogan	Medical Korea, Where your days begin again
Brand Values	<div>  <p>최고의료 기술을 향한 열정</p> <p>—</p> <p>Passion for Perfect Care</p> </div> <div>  <p>인류애적 가치 추구</p> <p>—</p> <p>Love for Humanity</p> </div> <div>  <p>환자의 마음을 이해하는</p> <p>—</p> <p>Understanding the Patient</p> </div> <div>  <p>일상의 회복이 기대되는</p> <p>—</p> <p>Hope for Daily Happiness</p> </div>

디자인 컨셉

Warm Heart & Cold Brain

의료 서비스를 위해 한국을 방문하는 외국인이 최상의 의료 서비스를 받고
다시 일상으로 복귀하는 과정을 십자가를 통해 표현하였습니다.
이는 따뜻하고 친절한 서비스와 신뢰할 수 있는 대한민국의 선진 의료 기술을 의미합니다.

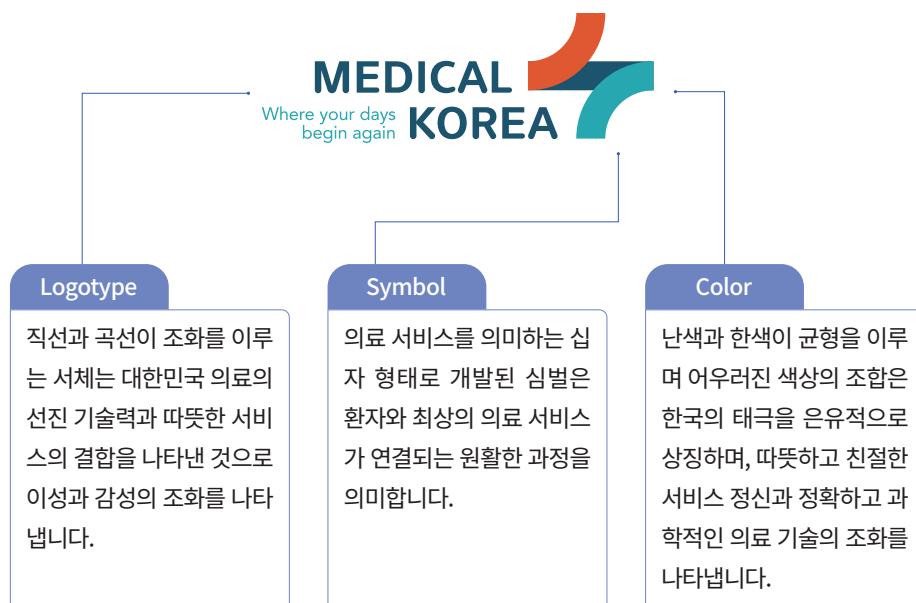

한국보건산업진흥원 소개

한국보건산업진흥원(KHIDI)는

보건복지부 산하의 공공기관으로서, 보건산업의 미래를 선도하고 사회적 가치 실현을 위해 전문적이고 체계적인 지원을 수행합니다.

글로벌 헬스케어 활성화 지원



KHIDI는 의료기관의 해외진출을 지원하고, 외국인환자의 한국 의료 이용을 촉진하여, 외국인환자에게 안전하고 고품질 의료서비스를 제공합니다.

보건산업 정책 개발



의료 빅데이터, 디지털 헬스케어, 스마트 병원 등 혁신 기술을 활용한 보건산업 인프라를 구축하고, 창의적인 정책 의제를 발굴하고 연구합니다.

KHIDI



보건의료 산업 육성 및 사업 지원

바이오헬스 혁신 창업센터를 통해 상담, 자금 지원, 투자 유치 등을 지원하며, 우수한 헬스케어 기술과 아이디어가 상용화될 수 있도록 사업 전 과정을 지원합니다.



보건의료 연구개발(R&D) 지원

혁신 신약, 의료기기, 재생의료 등 유망한 차세대 의료기술 연구개발에 투자하며, 빅데이터, 인공지능(AI) 등 4차 산업혁명 기술을 기반으로 하는 의료기술 개발을 적극적으로 지원합니다.

Medical Korea Official SNS QR



Youtube
MecialKoreaofficial



Instagram(영어)
@MedicalKoreaOfficial



Instagram(러시아어)
@medicalkorea_rus



facebook
MedicalKoreaOfficial



facebook(중국어 번체)
MedicalKoreaOfficial.chn



weibo(중국어 간체)
weibo.com/7664308685



vk(러시아어)
MedicalKoreaOfficial



MEDICAL KOREA INFORMATION CENTER

MEDICAL KOREA
Where your days
begin again

☎ 1577-7129

지원 서비스

한국의료 서비스 이용 정보제공

- ▶ 의료서비스 관련 다국어 상담 제공
* 영어, 중국어, 일본어, 러시아어, 한국어
- ▶ 외국인환자의 편리한 진료를 위해 외국인환자 유치 등록 의료기관 대상으로 의료통역사 연계
* 총 10개 언어(영어, 중국어, 일본어, 러시아어, 아랍어, 몽골어, 태국어, 캄보디아어, 베트남어, 인도네시아어)

외국인환자를 위한 편의 제공

- ▶ 캐리어 등 짐 보관 서비스(서울센터)
* 진료영수증, 진료예약증 등 증빙 필요
- ▶ 외국인환자 공항 픽업 서비스
* 인증기관, KIMA 병원 대상 인천공항 응대 및 교통편 연계
- ▶ 의료분쟁상담 One-stop 서비스(인천센터)
* 의료분쟁 관련 상담 및 의료분쟁조정중재원 접수 지원

한국의료 이용 시 불편상담 및 외국인환자 불법유치행위 관련 안내

- ▶ 한국의료기관 이용 시 불편사항 또는 외국인환자 불법유치행위 관련 신고절차 및 신고포상금제 안내
* 불법유치행위 온라인 신고센터
(www.medicalkorea.or.kr/kmediwatch)

미용·성형 부가가치세 환급 안내 및 자동화기기 운영

- ▶ 외국인대상 미용·성형 진료비에 부과되는 부가가치세 환급 안내
* 환급 대상 : 대한민국에 주소·거소를 두지 않은 개인
* 환급절차 : 부가세환급 가맹 의료기관에서 의료서비스 이용 ▶ 부가세 포함한 진료비 결제 ▶ 환급창구에 의료용역 공 급확인서 제출 ▶ 부가세 환급
- ▶ 부가세환급 자동화기기 운영(서울센터)

메디컬코리아 지원센터

서울

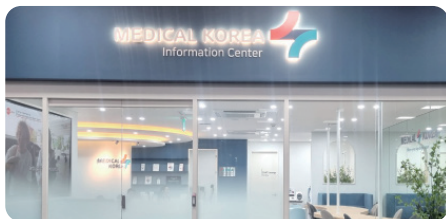

- 📍 주 소 서울특별시 청파로 378, 공항철도 서울역 지하2층
- 🕒 운영시간 09:00 ~ 18:00 (월~금 운영, 주말·공휴일 미운영)
- 🌐 지원언어 영어, 중국어, 일본어, 한국어
- ☎ 전화번호 1577-7129

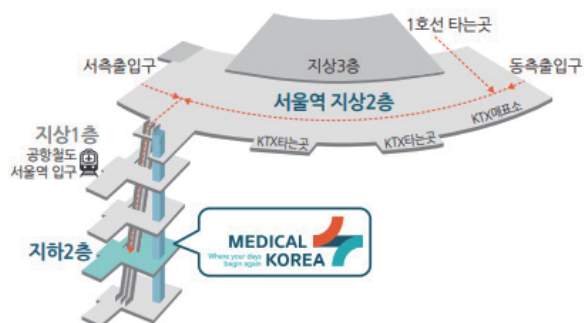

메디컬코리아 의료관광 안내센터

인천 공항

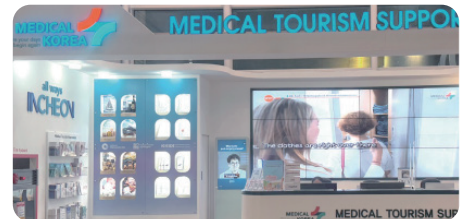

- 📍 주 소 인천광역시 중구 공항로 272, 인천국제공항 1층 7번출구 옆
- 🕒 운영시간 09:00 ~ 21:00 (365일 운영)
- 🌐 지원언어 영어, 중국어, 일본어, 러시아어, 한국어
- ☎ 전화번호 032-743-3506, 3507

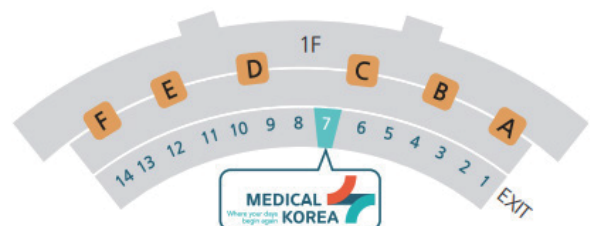

2024 외국인환자가 많이 찾는

한국의 의료기관

발 행 일 2024.12

발 행 처 한국보건산업진흥원

기 획 국제의료본부 외국인환자유치단 국제의료홍보팀

디자인 및 인쇄 전우용사춘(주)



보건복지부

KHIDI 한국보건산업진흥원